

REHABILITATION ADY STEG 3eme

**CREATION IFSI - Tranche 1 -
Site BROUSSAIS**

**CARNET DE PLANS
DCE - IND 0**

| LISTE DES PIECES DCE | | | | |
|----------------------|---|--------|------------|-------|
| NUMERO DE FEUILLE | NOM DE FEUILLE | INDICE | DATE | PHASE |
| P00 | LISTE DES LIVRABLES | 0 | 01/10/2025 | DCE |
| P01 | PLANS EXISTANTS -R+3 | 0 | 01/10/2025 | DCE |
| P02 | PLANS DEMOLITIONS R+3 | 0 | 01/10/2025 | DCE |
| P03 | PLANS PROJET -R+3 | 0 | 01/10/2025 | DCE |
| P04 | PLAN PROJET R+3 - PARTIE A | 0 | 01/10/2025 | DCE |
| P05 | PLAN PROJET R+3 - PARTIE B | 0 | 01/10/2025 | DCE |
| P06 | PLAN CLOISONS - R+3 - PARTIE A | 0 | 01/10/2025 | DCE |
| P07 | PLAN CLOISONS - R+3 - PARTIE B | 0 | 01/10/2025 | DCE |
| P08 | PLAN DE FINITIONS | 0 | 01/10/2025 | DCE |
| P09 | PLANS DE PLAFONDS R+3 | 0 | 01/10/2025 | DCE |
| P10 | PLANS PROJET MENUISERIES INTERIEURES R+3 | 0 | 01/10/2025 | DCE |
| P11 | COUPES PROJET | 0 | 01/10/2025 | DCE |
| P12 | DETAILS ALCOVES CIRCULATION | 0 | 01/10/2025 | DCE |
| P13 | DETAILS ALCOVES CIRCULATION ET VESTIAIRES | 0 | 01/10/2025 | DCE |
| P14 | DETAILS MANGE DEBOUT | 0 | 01/10/2025 | DCE |
| P15 | DETAILS KITCHENETTE SALLE DE DETENTE DU PERSONNEL | 0 | 01/10/2025 | DCE |
| P16 | DETAILS KITCHENETTE ETUDIANTS | 0 | 01/10/2025 | DCE |
| P17 | DETAILS PLAN DE TRAVAIL REGIES ET CHASSIS FIXES | 0 | 01/10/2025 | DCE |

Nombre de feuilles: 18

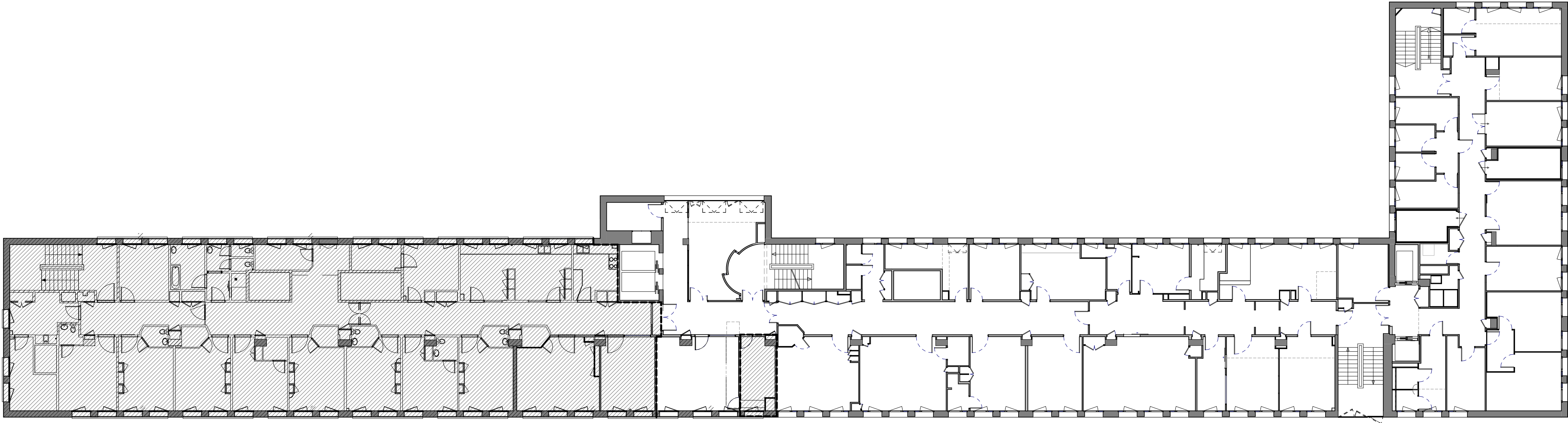
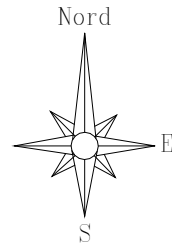

1 PLAN EXISTANT NIVEAU R+3
Ech : 1 : 200

LEGENDE EXISTANT

- Existant non porteur
- Mur vérifié - Porteur (Diag Kalya Ind8 du 24.04.25)
- Mur vérifié - Non porteur (Diag Kalya Ind8 du 24.04.25)
- Limite d'intervention projet
- Zones hors projet
- Issues

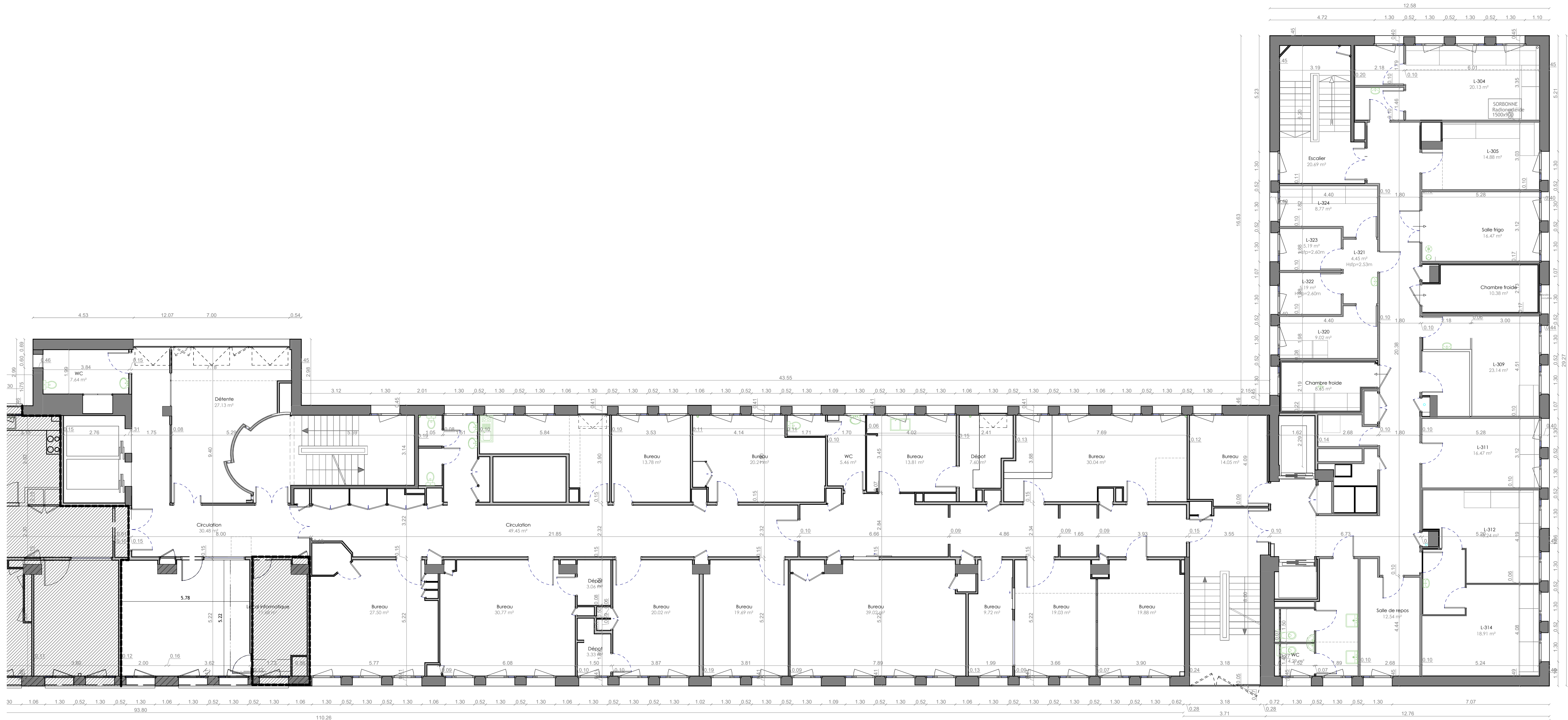

2 PLAN EXISTANT R+3 - ZONE PROJET
Ech : 1 : 100

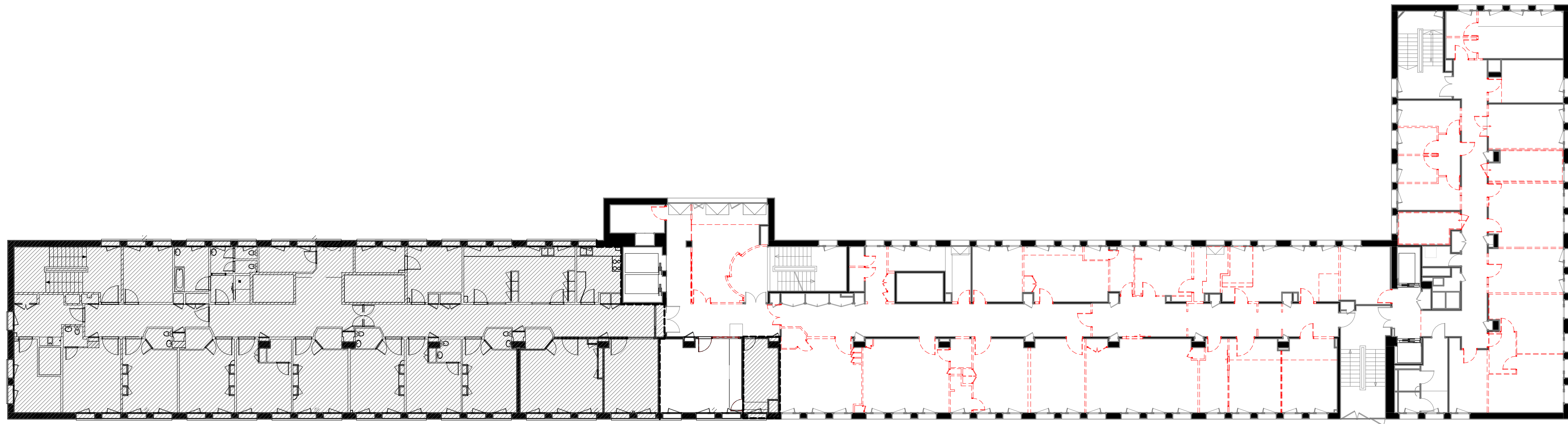
[illegible]

| Date de diffusion | Format | Echelle | Emetteur | Numero | Phase | Pièce n° | Ind. |
|-------------------|--------|---------------|----------|--------|-------|----------|------|
| 01/10/2025 | A1 | Comme indiqué | CL | 2504 | DCE | P02 | 0 |

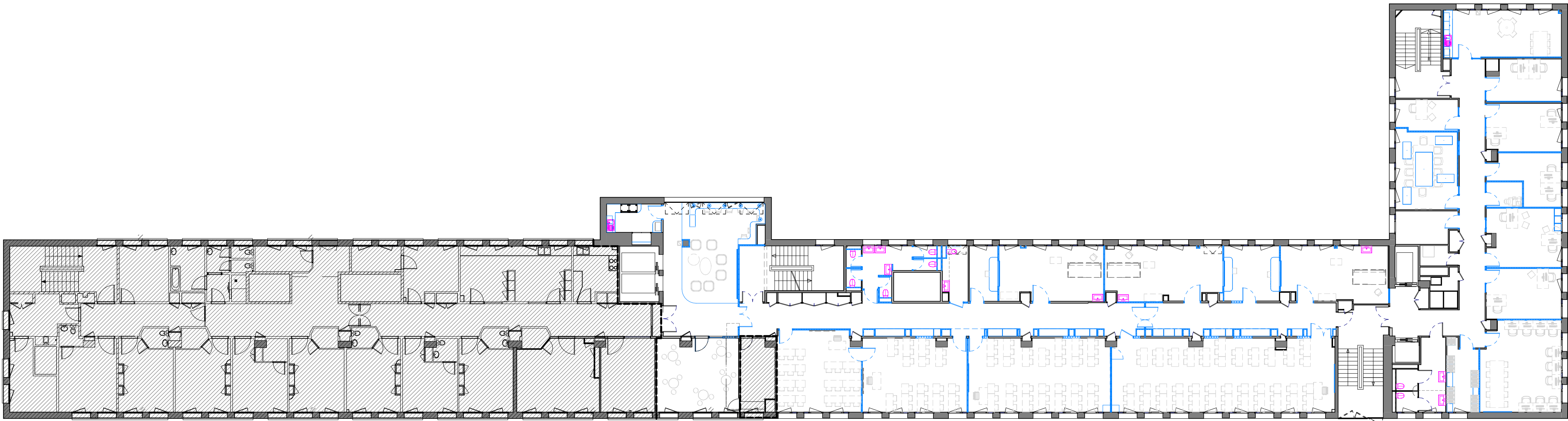
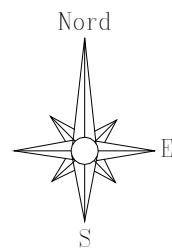

- LEGENDE PROJET**
- Mur et cloisons existants
 - Murs et cloisons créés
 - Nouvelles constructions - Mobilier
 - Limite d'intervention projet
 - Zones hors projet
 - Locaux existants conservés
 - CA Contrôle d'accès
 - ST01.02 Stores type 01.02

1 | PLAN PROJET NIVEAU R+3
Ech : 1 : 200

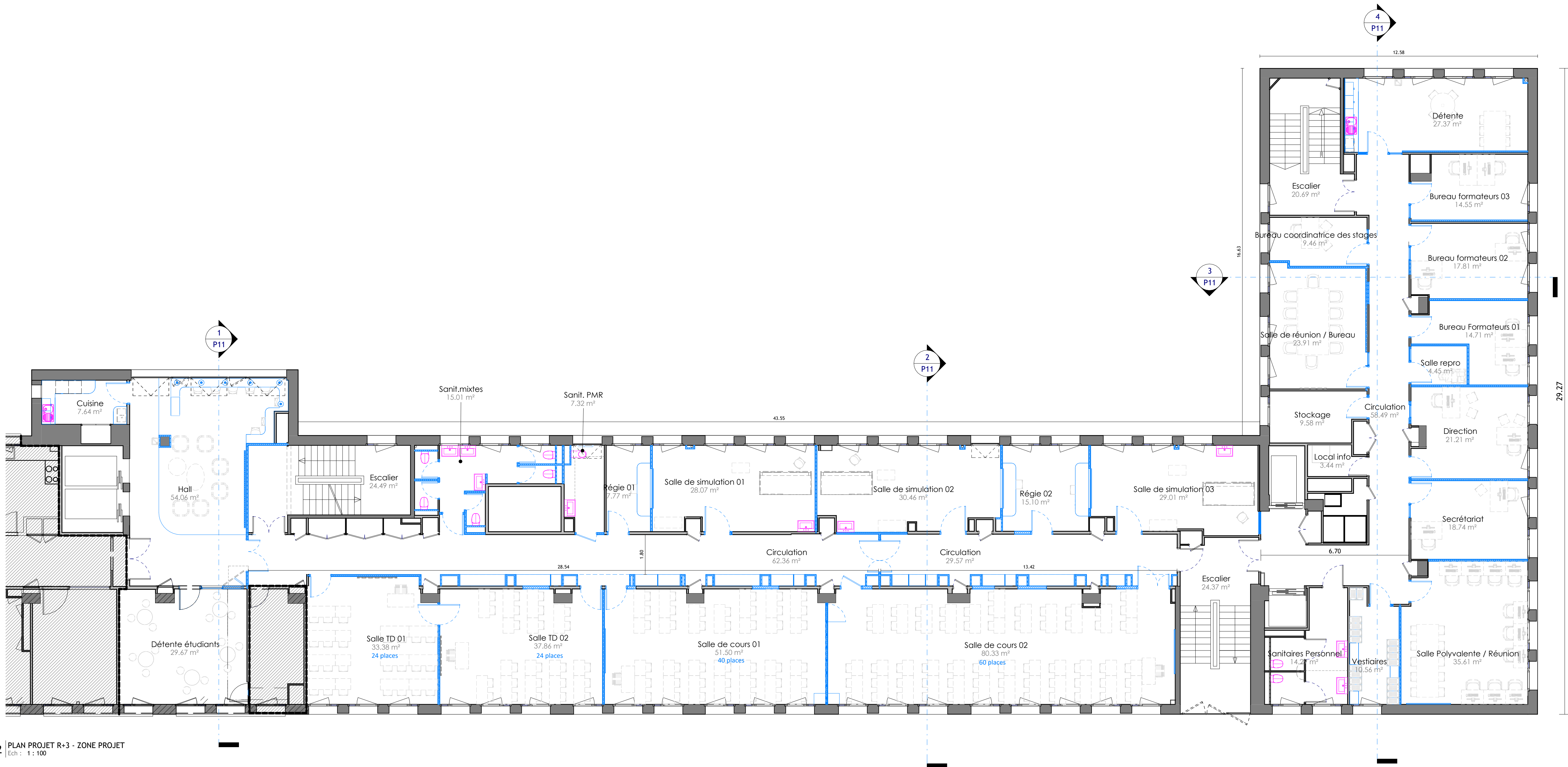

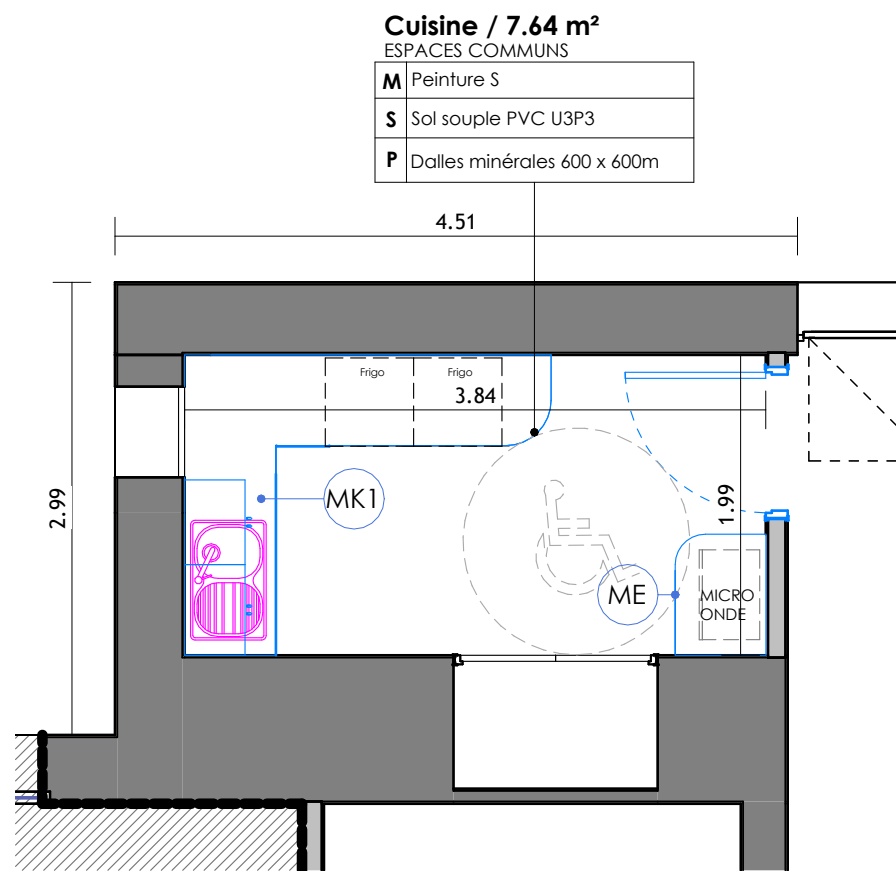

1 | PLAN PROJET R+3 - PARTIE A.1
Ech : 1 : 50

LEGENDES

LEGENDE PROJET

- Mur et cloisons existants
- Murs et cloisons créés
- Nouvelles constructions - Mobilier
- Limite d'intervention projet
- Zones hors projet
- Locaux existants conservés
- CA Contrôle d'accès
- ST01,02 Stores type 01,02

LEGENDE SECURITE INCENDIE

- Local à risque moyen
- Paroi CF 1h + Porte CF 1/2h
- Issues
- Colonnes sèches
- EAS (Espace d'Attente Sécurisé)

LEGENDE ACCESSIBILITE

- Aire de rotation PMR
Dia = 150cm
- Zone de transfert/
espace d'usage
0.80x1.30m
- Barre d'appui PMR
- Espace de
manoeuvre de
porte 1.20x2.20m

LEGENDE CONTROLE ACCES

- Sortie libre
- Entrée sur CA
- Contrôle d'accès Etudiants + Personnel
- Contrôle d'accès sur horloge
- Contrôle d'accès réservé personnel

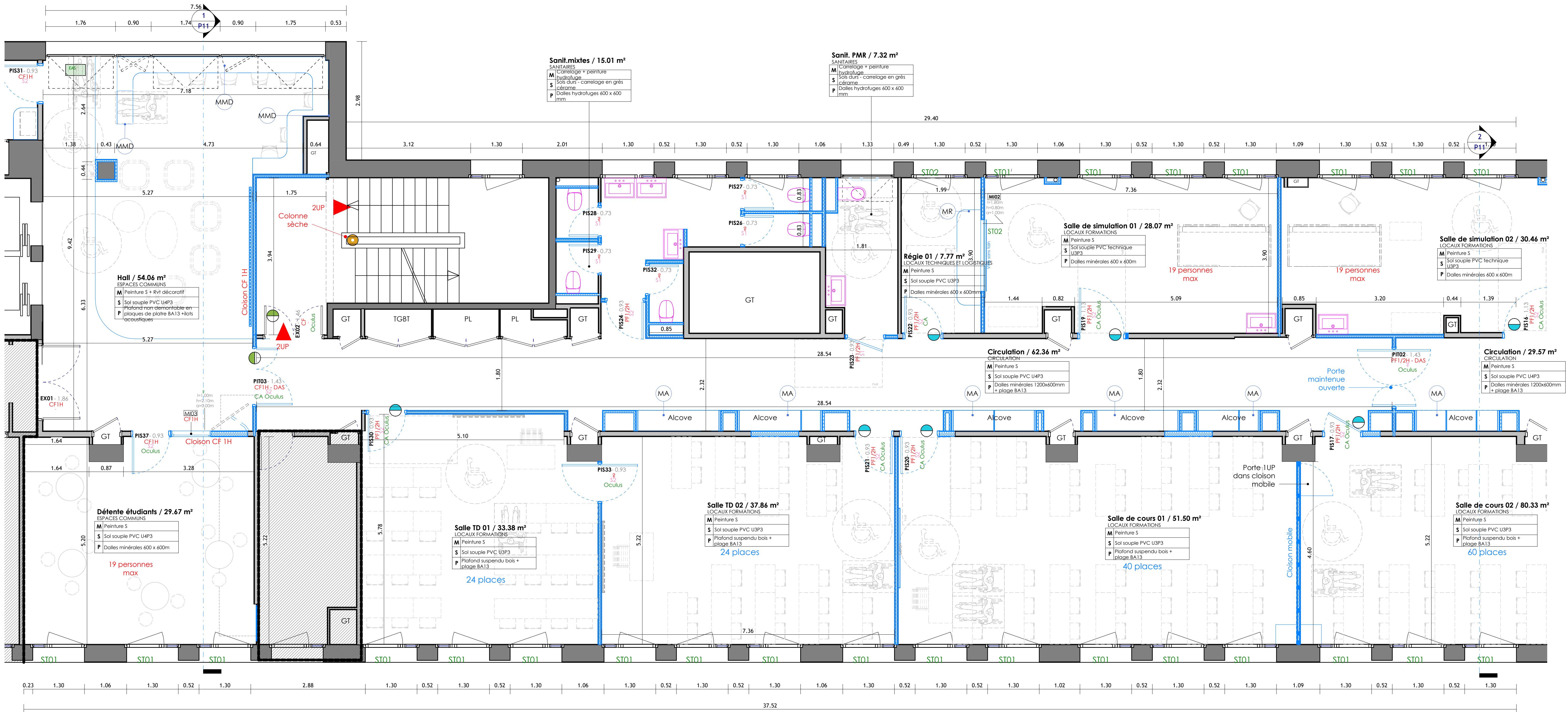

2 | PLAN PROJET R+3 - PARTIE A
Ech : 1 : 50

LEGENDES

LEGENDE PROJET

- Mur et cloisons existants
- Murs et cloisons créés
- Nouvelles constructions - Mobilier
- Limite d'intervention projet
- Zones hors projet
- Locaux existants conservés
- CA Contrôle d'accès
- ST01,02 Stores type 01,02

LEGENDE SECURITE INCENDIE

- Local à risque moyen
- Paroi CF 1h + Porte CF 1/2h
- Issues
- Colonnes sèches
- EAS (Espace d'Attente Sécurisé)

LEGENDE ACCESSIBILITE

- Aire de rotation PMR
Dia = 150cm
- Zone de transfert/
espace d'usage
0.80x1.30m
- Barre d'appui PMR
- Espace de manœuvre
de porte 1.20x2.20m

LEGENDE CONTROLE ACCES

- Sortie libre
- Entrée sur CA
- Contrôle d'accès Etudiants + Personnel
- Contrôle d'accès sur horloge
- Contrôle d'accès réservé personnel



Sanitaires Existants conservés
Prévoir remise au propre et
révision des équipements

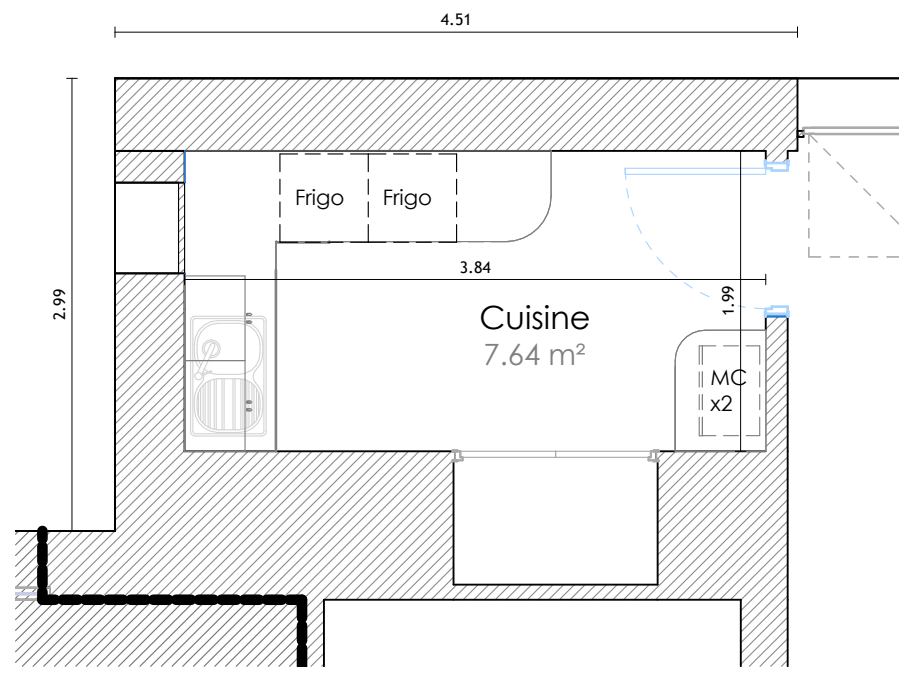

1 | PLAN PROJET CLOISONS R+3 - PARTIE A.1
Ech : 1 : 50

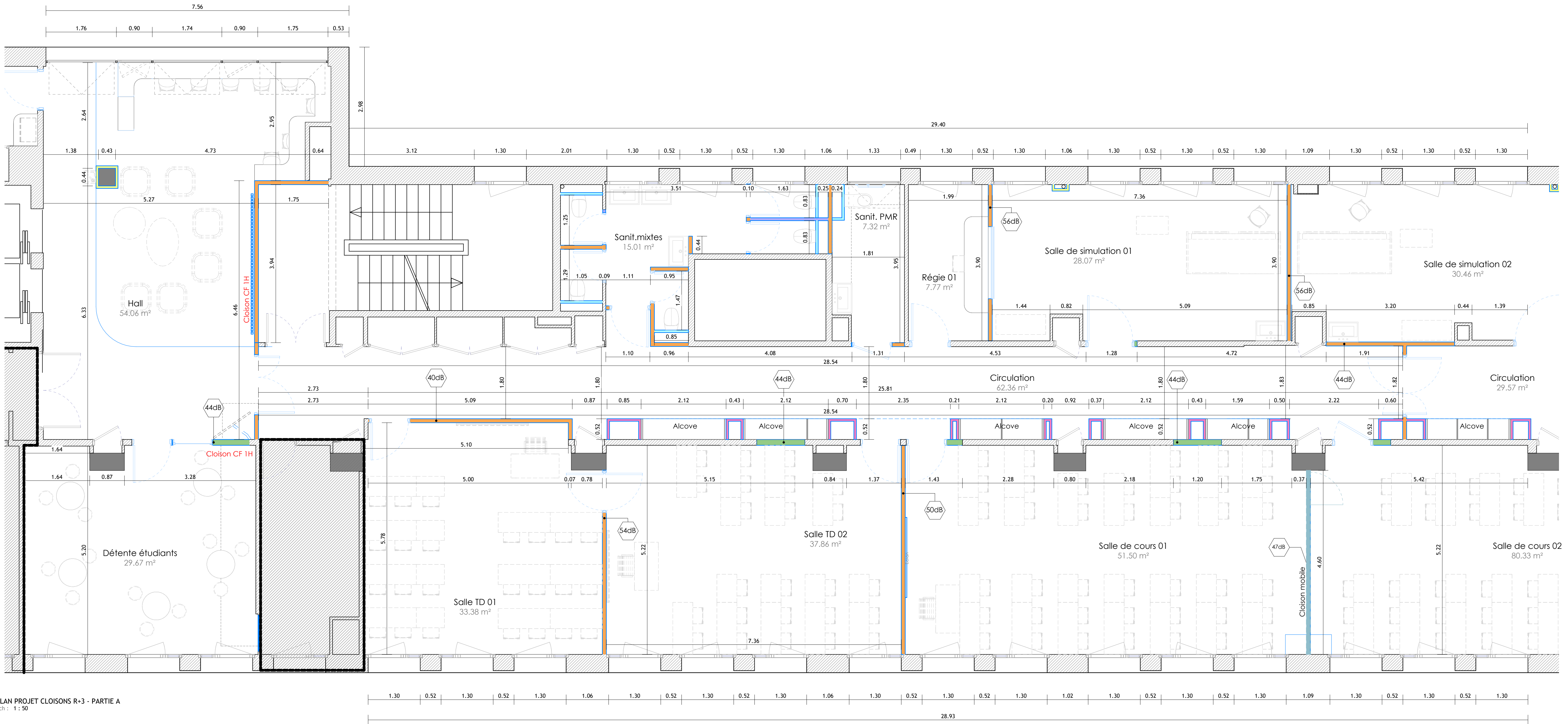

2 | PLAN PROJET CLOISONS R+3 - PARTIE A
Ech : 1 : 50

LEGENDE CLOISONS PROJET

Murs et cloisons existants

Cloison type 98/48 - CFIH (hydrofuge suivant besoins)

Cloison type 72/48 - Hydrofuge 2 faces

Cloison type 145/120 - CFIH

Contre cloison pour ensemble mobilier

Contre cloison

Contre-cloison avec parement hydrofuge

Cloison mobile

Zones hors projet

Locaux existants conservés

00dB

Performance acoustique des cloisons selon étude acoustique



1 PLAN PROJET R+3 - PARTIE B

Ech. : 1 : 50

LEGENDE DES FINITIONS

LEGENDE FINITIONS MURALES

Absence de repérage

Peinture murale

Teintes variables suivant dossier étude A3DC

LOT 05

Habillage mural décoratif lames bois

LOT 02

Carrelage Ht=1.15m + peinture hydrofuge

LOT 05

Mur recevant une oeuvre artistique

Finition lisse soignée et peinture blanche en préparation de support

LOT 05

Mise en peinture dito mur, des portes de placard et gaines techniques

LOT 05

LEGENDE FINITIONS SOL

conservé

Reprises dito existant + conservé

Sol souple PVC technique U3P3

Sol souple PVC U3P3

Sol souple PVC U4P3

Sols durs - carrelage en grès cérame

Les revêtements de sols seront conformes à la notice acoustique et étude A3DC jointe au dossier

TABLEAU DE FINITION DES PIECES

| Nom | Surface | Finition du mur | Finition du sol | Finition du plafond | Finition de plinthes |
|----------------------------------|-----------|-----------------------------------|--------------------------------------|--|-------------------------|
| ADMINISTRATIF | | | | | |
| R+3 | | | | | |
| Bureau coordinatrice des stages | 9.46 m² | Peinture S | Sol souple PVC U3P3 | Dalles minérales 600 x 600mm | Plinthes bois |
| Bureau Formateurs 01 | 14.71 m² | Peinture S | Sol souple PVC U3P3 | Dalles minérales 600 x 600mm | Plinthes bois |
| Bureau formateurs 02 | 17.81 m² | Peinture S | Sol souple PVC U3P3 | Dalles minérales 600 x 600mm | Plinthes bois |
| Bureau formateurs 03 | 14.55 m² | Peinture S | Sol souple PVC U3P3 | Dalles minérales 600 x 600mm | Plinthes bois |
| Direction | 21.21 m² | Peinture S | Sol souple PVC U3P3 | Dalles minérales 600 x 600mm | Plinthes bois |
| Détente | 27.37 m² | Peinture S | Sol souple PVC U3P3 | Dalles minérales 600 x 600mm | Plinthes bois |
| Salle de réunion / Bureau | 23.91 m² | Peinture S | Sol souple PVC U3P3 | Dalles minérales 600 x 600mm | Plinthes bois |
| Salle Polyvalente / Réunion | 35.61 m² | Peinture S | Sol souple PVC U3P3 | Dalles minérales 600 x 600mm | Plinthes bois |
| Secrétariat | 18.74 m² | Peinture S | Sol souple PVC U3P3 | Dalles minérales 600 x 600mm | Plinthes bois |
| CIRCULATION | | | | | |
| R+3 | | | | | |
| Circulation | 29.57 m² | Peinture S | Sol souple PVC U4P3 | Dalles minérales 1200x600mm + plage BA13 | Plinthes bois |
| Circulation | 58.49 m² | Peinture S | Sol souple PVC U4P3 | Dalles minérales 600 x 600mm | Plinthes bois |
| Circulation | 62.36 m² | Peinture S | Sol souple PVC U4P3 | Dalles minérales 1200x600mm + plage BA13 | Plinthes bois |
| CIRCULATION VERTICALE | | | | | |
| R+3 | | | | | |
| Escalier | 20.69 m² | conservé | conservé | conservé | conservé |
| Escalier | 24.49 m² | Reprises dito existant + conservé | Reprises dito existant + conservé | Reprises dito existant + conservé | conservé |
| Escalier | 24.37 m² | conservé | conservé | conservé | conservé |
| ESPACES COMMUNS | | | | | |
| R+3 | | | | | |
| Cuisine | 7.64 m² | Peinture S | Sol souple PVC U3P3 | Dalles minérales 600 x 600m | Plinthes bois |
| Détente étudiants | 29.67 m² | Peinture S | Sol souple PVC U4P3 | Dalles minérales 600 x 600m | Plinthes bois |
| Hall | 54.06 m² | Peinture S + Rvt décoratif | Sol souple PVC U4P3 | Plafond non démontable en plaques de plâtre BA13 +lats acoustiques | Plinthes bois |
| LOCAUX FORMATIONS | | | | | |
| R+3 | | | | | |
| Salle de cours 01 | 51.50 m² | Peinture S | Sol souple PVC U3P3 | Plafond suspendu bois + plage BA13 | Plinthes bois |
| Salle de cours 02 | 80.33 m² | Peinture S | Sol souple PVC U3P3 | Plafond suspendu bois + plage BA13 | Plinthes bois |
| Salle de simulation 01 | 28.07 m² | Peinture S | Sol souple PVC technique U3P3 | Dalles minérales 600 x 600m | Relevés en plinthes PVC |
| Salle de simulation 02 | 30.46 m² | Peinture S | Sol souple PVC technique U3P3 | Dalles minérales 600 x 600m | Relevés en plinthes PVC |
| Salle de simulation 03 | 29.01 m² | Peinture S | Sol souple PVC technique U3P3 | Dalles minérales 600 x 600m | Relevés en plinthes PVC |
| Salle TD 01 | 33.38 m² | Peinture S | Sol souple PVC U3P3 | Plafond suspendu bois + plage BA13 | Plinthes bois |
| Salle TD 02 | 37.86 m² | Peinture S | Sol souple PVC U3P3 | Plafond suspendu bois + plage BA13 | Plinthes bois |
| LOCAUX TECHNIQUES ET LOGISTIQUES | | | | | |
| R+3 | | | | | |
| Local info | 3.44 m² | conservé | conservé | conservé | conservé |
| Régie 01 | 7.77 m² | Peinture S | Sol souple PVC U3P3 | Dalles minérales 600 x 600mm | Plinthes bois |
| Régie 02 | 15.10 m² | Peinture S | Sol souple PVC U3P3 | Dalles minérales 600 x 600mm | Plinthes bois |
| Salle repro | 4.45 m² | Peinture S | Sol souple PVC U3P3 | Dalles minérales 600 x 600mm | Plinthes bois |
| Stockage | 9.58 m² | Peinture M | Sol souple PVC U3P3 | Dalles minérales 600 x 600mm | Plinthes bois |
| Vestiaires | 10.56 m² | Peinture S | Sol souple PVC U3P3 | Dalles minérales 600 x 600mm | Plinthes bois |
| SANITAIRES | | | | | |
| R+3 | | | | | |
| Sanit. PMR | 7.32 m² | Carrelage + peinture hydrofuge | Sols durs - carrelage en grès cérame | Dalles hydrofuges 600 x 600 mm | Plinthes carrelées |
| Sanit.mixtes | 15.01 m² | Carrelage + peinture hydrofuge | Sols durs - carrelage en grès cérame | Dalles hydrofuges 600 x 600 mm | Plinthes carrelées |
| Sanitaires Personnel | 14.29 m² | conservé | conservé | conservé | conservé |
| | 872.88 m² | | | | |

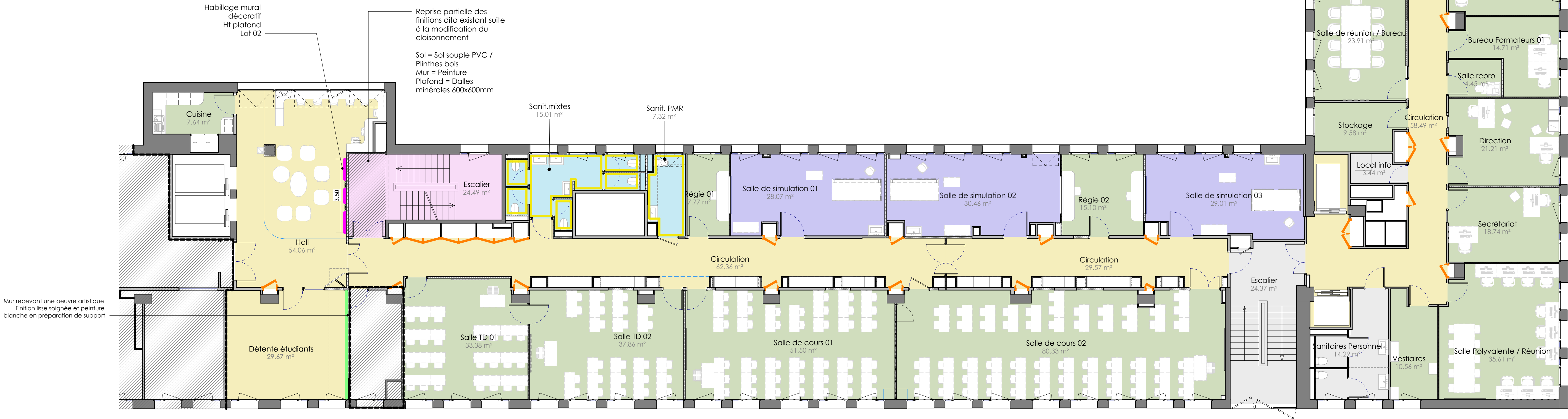

1 | PLAN FINITION R+3 ZONE PROJET

Ech : 1 : 100

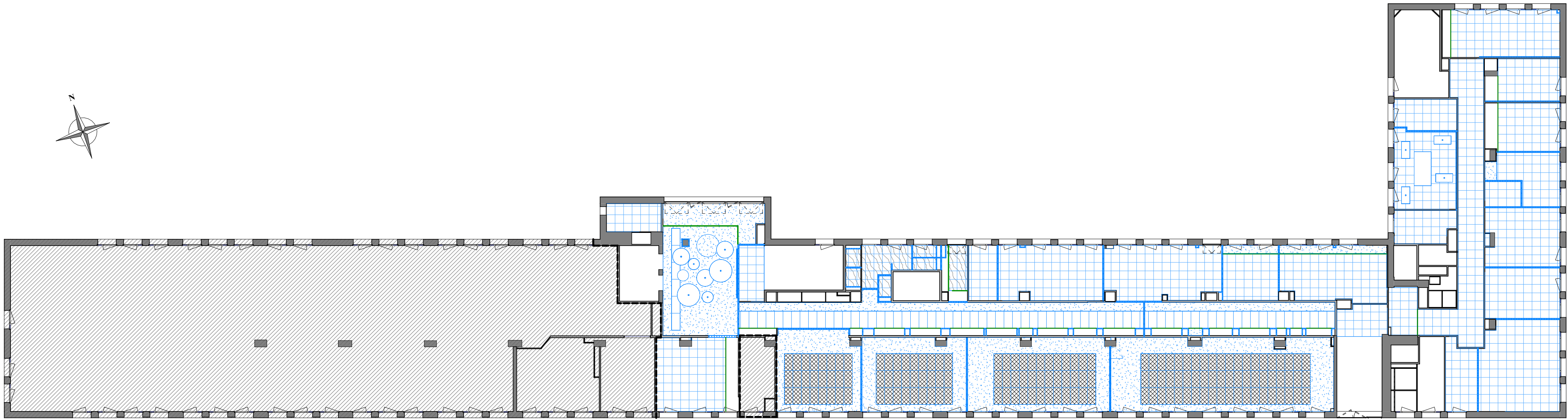

LEGENDES PLAFOND PROJET (repérés FP)

- FP01a et FP01b - Faux plafond suspendu 600x600mm
- FP02 - Faux plafond dalle 600x1200mm minérale
- FP03 - Faux plafond type BA13
- FP04 - Faux plafond dalles 600x600mm hydrofuge
- FP05 - Plafond suspendu à caissettes bois
- FP06 - Plafonnier horizontal suspendu
D= 800/1200/1600mm
- FP07 - Plafonnier horizontal suspendu rectangulaire
2400x1200mm / 1200x600mm
- Jouée de plafond BA13
- Locaux existants conservés - Plafond non modifié
- FPXX
HSP: X.XXm
- Type de plafond
- Hauteur sous plafond

1 PLAN PLAFOND PROJET R+3
Ech : 1 : 200

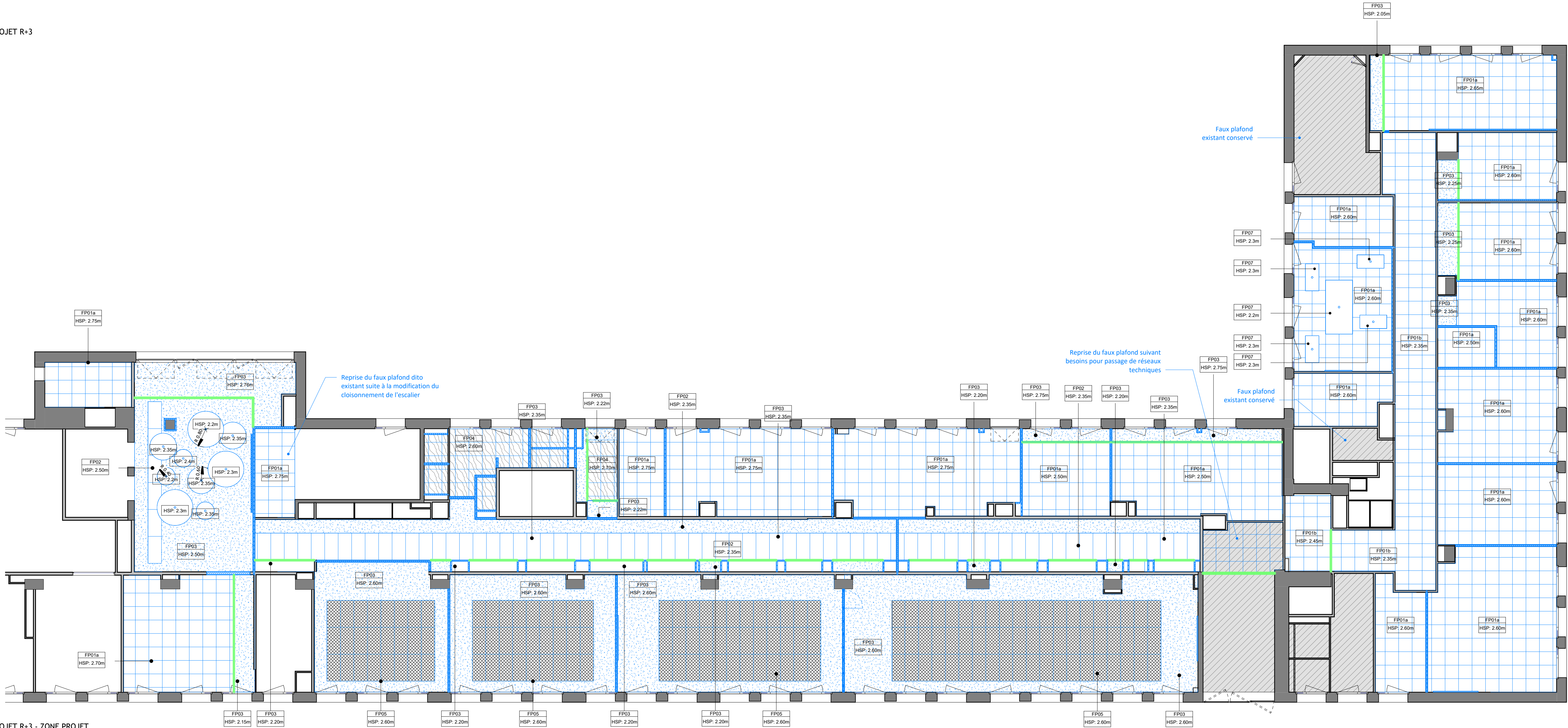

2 PLAN PLAFOND PROJET R+3 - ZONE PROJET
Ech : 1 : 100

| NOMENCLATURE DETAILLEE DES PORTES - PROJET | | | | | | | | | | | | | |
|--|---------------------------------|-----------------------------|-------------|-----------|--------|------------------------|----------------------|----------|------------|-------|------------------|----------|--------------------|
| | | | | | | | | | | | | | |
| Identifiant | De la pièce: Nom | A la pièce: Nom | Huissieries | Finition | Oculus | Degré pare-flamme (PF) | Degré coupe-feu (CF) | Durée 1H | Durée 1/2H | D.A.S | Contrôle d'accès | Serrures | Accustua ue (dB) |
| PORTE INTERIEURE SIMPLE VANTAIL | | | | | | | | | | | | | |
| Porte pleine (0,73m x 2,04m) | | | | | | | | | | | | | |
| PIS26 | Sanit.mixtes | Sanit.mixtes | Bois | Stratifié | | | | | | | | S1 | |
| PIS27 | Sanit.mixtes | Sanit.mixtes | Bois | Stratifié | | | | | | | | S1 | |
| PIS28 | Sanit.mixtes | Sanit.mixtes | Bois | Stratifié | | | | | | | | S1 | |
| PIS29 | Sanit.mixtes | Sanit.mixtes | Bois | Stratifié | | | | | | | | S1 | |
| PIS32 | Sanit.mixtes | Sanit.mixtes | Bois | Stratifié | | | | | | | | S1 | |
| Porte pleine (0,73m x 2,04m): 5 | | | | | | | | | | | | | |
| Porte pleine (0,93m x 2,04m) | | | | | | | | | | | | | |
| PIS01 | Détente | Circulation | Bois | Stratifié | | Oui | | Oui | | Oui | S2 | 35 | |
| PIS02 | Circulation | Bureau formateurs 03 | Bois | Stratifié | | Oui | | Oui | | Oui | S2 | 40 | |
| PIS03 | Bureau formateurs 02 | Circulation | | | | Oui | | Oui | | Oui | S2 | 40 | |
| PIS04 | Bureau coordinatrice des stages | Circulation | Bois | Stratifié | | Oui | Non | Oui | Non | Oui | S2 | 40 | |
| PIS05 | Circulation | Bureau Formateurs 01 | Bois | Stratifié | Oculus | Oui | Non | Non | Oui | Oui | S2 | 40 | |
| PIS06 | Salle de réunion / Bureau | Circulation | Bois | Stratifié | | Oui | | Oui | Non | Oui | S2 | 40 | |
| PIS07 | Circulation | Salle repro | Bois | Stratifié | | Oui | | Oui | | Oui | S2 | 40 | |
| PIS08 | Circulation | Stockage | Bois | Stratifié | | Non | Oui | Oui | | Oui | S3 | 40 | Ferme porte |
| PIS09 | Circulation | Direction | Bois | Stratifié | Oculus | Oui | | Oui | | Oui | S2 | 40 | |
| PIS10 | Secrétariat | Circulation | Bois | Stratifié | | Oui | | Oui | | Oui | S2 | 40 | |
| PIS12 | Circulation | Vestiaires | Bois | Stratifié | | Oui | | Oui | | Oui | S2 | 40 | |
| PIS15 | Régie 02 | Circulation | Bois | Stratifié | | Oui | | Oui | | Oui | S2 | 32 | |
| PIS17 | Circulation | Salle de cours 02 | Bois | Stratifié | Oculus | Oui | | Oui | | Oui | S2 | 30 | |
| PIS20 | Salle de cours 01 | Circulation | Bois | Stratifié | Oculus | Oui | | Oui | | Oui | S2 | 30 | |
| PIS21 | Salle TD 02 | Circulation | Bois | Stratifié | Oculus | Oui | | Oui | | Oui | S2 | 30 | |
| PIS22 | Régie 01 | Circulation | Bois | Stratifié | | Oui | | Oui | | Oui | S2 | 32 | |
| PIS23 | Sanit. PMR | Circulation | Bois | Stratifié | | Oui | | Oui | | Oui | S1 | | |
| PIS24 | Sanit.mixtes | Circulation | Bois | Stratifié | | Oui | | Oui | | Oui | S2 | 32 | |
| PIS30 | Circulation | Salle TD 01 | Bois | Stratifié | Oculus | Oui | | Oui | | Oui | S2 | 32 | |
| PIS31 | Cuisine | Hall | Bois | Stratifié | | | Oui | Oui | | Oui | S2 | | Ferme porte |
| PIS36 | Circulation | Salle Polyvalente / Réunion | Bois | Stratifié | Oculus | Oui | | Oui | | Oui | S2 | 40 | |
| PIS37 | Hall | Détente étudiants | Bois | Stratifié | Oculus | | Oui | Oui | | Oui | S2 | 35 | Ferme porte |
| Porte pleine (0,93m x 2,04m): 22 | | | | | | | | | | | | | |
| Porte pleine (1,13m x 2,04m) | | | | | | | | | | | | | |
| PIS14 | Circulation | Salle de simulation 03 | Bois | Stratifié | Oculus | Oui | | Oui | | Oui | S2 | 32 | |
| PIS16 | Salle de simulation 02 | Circulation | Bois | Stratifié | Oculus | Oui | | Oui | | Oui | S2 | 32 | |
| PIS19 | Salle de simulation 01 | Circulation | Bois | Stratifié | Oculus | Oui | | Oui | | Oui | S2 | 32 | |
| Porte pleine (1,13m x 2,04m): 3 | | | | | | | | | | | | | |
| PORTE INTERIEURE SIMPLE VANTAIL - VA ET VIENT | | | | | | | | | | | | | |
| Porte pleine Va et Vient (0,93m x 2,04m) | | | | | | | | | | | | | |
| PIS33 | Salle TD 02 | Salle TD 01 | Bois | Stratifié | Oculus | Non | | Non | | | S2 | 42 | |
| Porte pleine Va et Vient (0,93m x 2,04m): 1 | | | | | | | | | | | | | |
| PORTE INTERIEURE TIERCE | | | | | | | | | | | | | |
| Porte pleine Tierce (1,43m x 2,04m) | | | | | | | | | | | | | |
| PII01 | Salle de cours 02 | Circulation | Bois | Stratifié | Oculus | Oui | | Oui | | Oui | S2 | 30 | |
| PII03 | Hall | Circulation | Bois | Stratifié | Oculus | | Oui | Oui | | Oui | S2 | | Inclus ferrage DAS |
| Porte pleine Tierce (1,43m x 2,04m): 2 | | | | | | | | | | | | | |
| PORTE INTERIEURE TIERCE VA ET VIENT | | | | | | | | | | | | | |
| Porte pleine Tierce Va et Vient (1,43m x 2,04m) | | | | | | | | | | | | | |
| PII02 | Circulation | Circulation | Bois | Stratifié | Oculus | Oui | | Oui | Oui | | | | Inclus ferrage DAS |
| Porte pleine Tierce Va et Vient (1,43m x 2,04m): 1 | | | | | | | | | | | | | |

| NOMENCLATURE GENERALE DES PORTES - PROJET | |
|---|--------|
| Type | Nombre |
| PORTE INTERIEURE SIMPLE VANTAIL | |
| Porte pleine (0,73m x 2,04m) | 5 |
| Porte pleine (0,93m x 2,04m) | 22 |
| Porte pleine (1,13m x 2,04m) | 3 |
| PORTE INTERIEURE SIMPLE VANTAIL - VA ET VIENT | |
| Porte pleine Va et Vient (0,93m x 2,04m) | 1 |
| PORTE INTERIEURE TIERCE | |
| Porte pleine Tierce (1,43m x 2,04m) | 2 |
| PORTE INTERIEURE TIERCE VA ET VIENT | |
| Porte pleine Tierce Va et Vient (1,43m x 2,04m) | 1 |
| Total général: 34 | |

| NOMENCLATURE DES CHASSIS VITRES - PROJET | | | | | | |
|--|----------------------------|---------|----------|--------|---------|--------|
| Marque de type | Type | Largeur | Hauteur | Allège | PF / CF | Nombre |
| MIO1 | CHASSIS VITRE BUREAUX | 0.60 | 2.08 (*) | 0.00 | PF 1/2H | 8 |
| MIO2 | CHASSIS VITRE SALLE REGIES | 1.80 | 0.80 | 1.00 | | 3 |
| MIO3 | CHASSIS VITRE HALL | 1.00 | 2.10 | 0.00 | CF 1H | 1 |

(*) La hauteur des chassis correspond à la hauteur des portes attenantes

LEGENDE DES MENUISERIES

LEGENDE CONTROLE ACCES

- Sortie libre
- Entrée sur CA
- Contrôle d'accès Etudiants + Personnel
- Contrôle d'accès sur horloge
- Contrôle d'accès réservé personnel

LEGENDE MENUISERIE INTERIEURE

- Portes créées
- Performance acoustique des portes et châssis suivant étude acoustique
- Mobilier prévu au marché

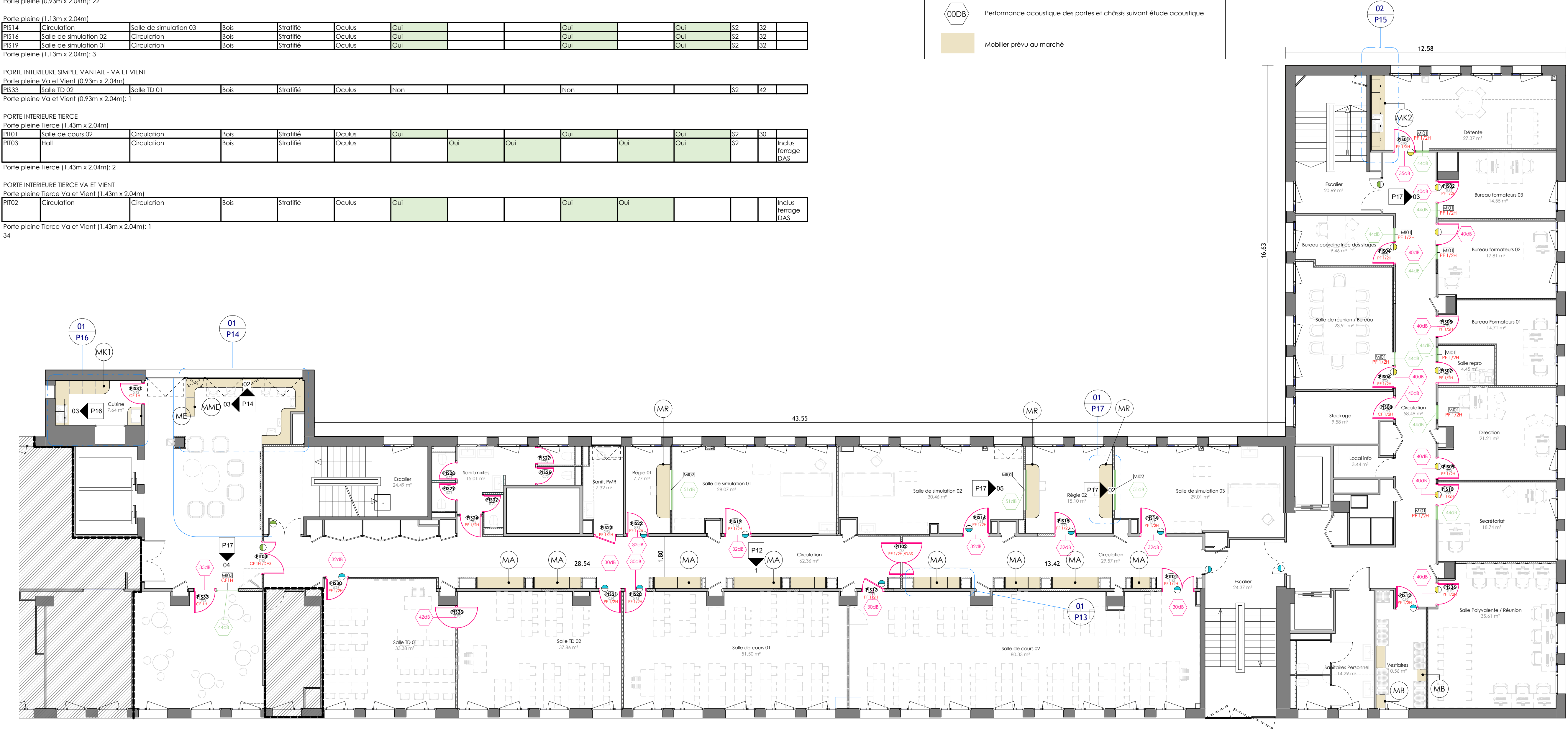

2 | PLAN PROJET MENUISERIES INTERIEURES R+3 - ZONE PROJET
Ech : 1 : 100

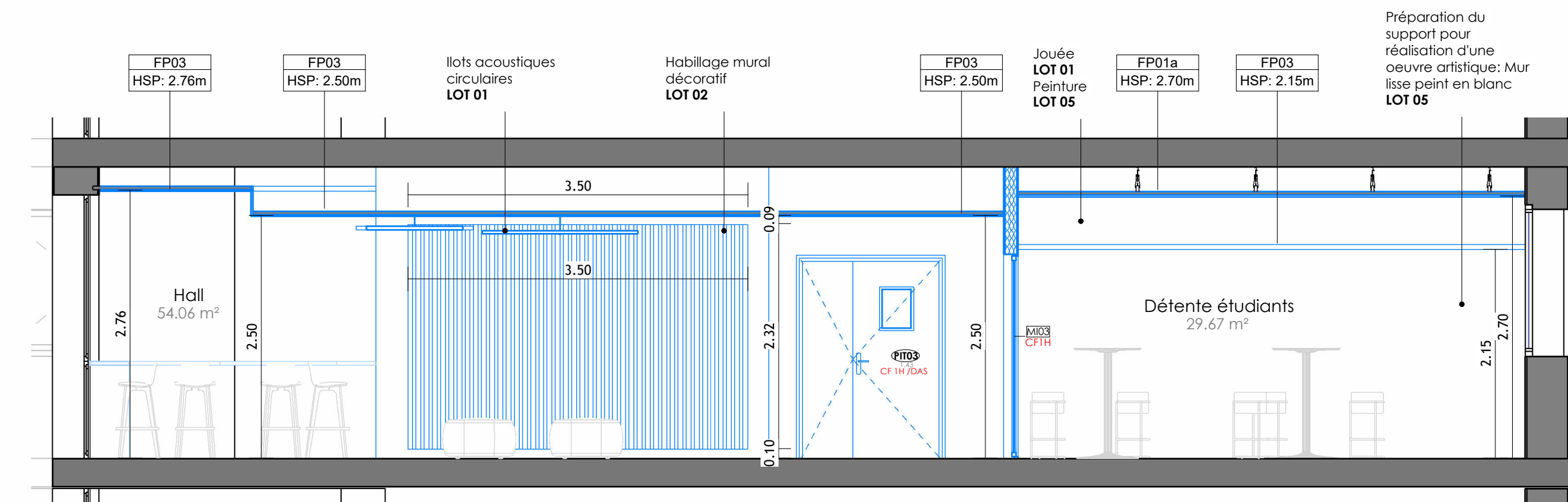

1 | COUPE 01
Ech : 1 : 50

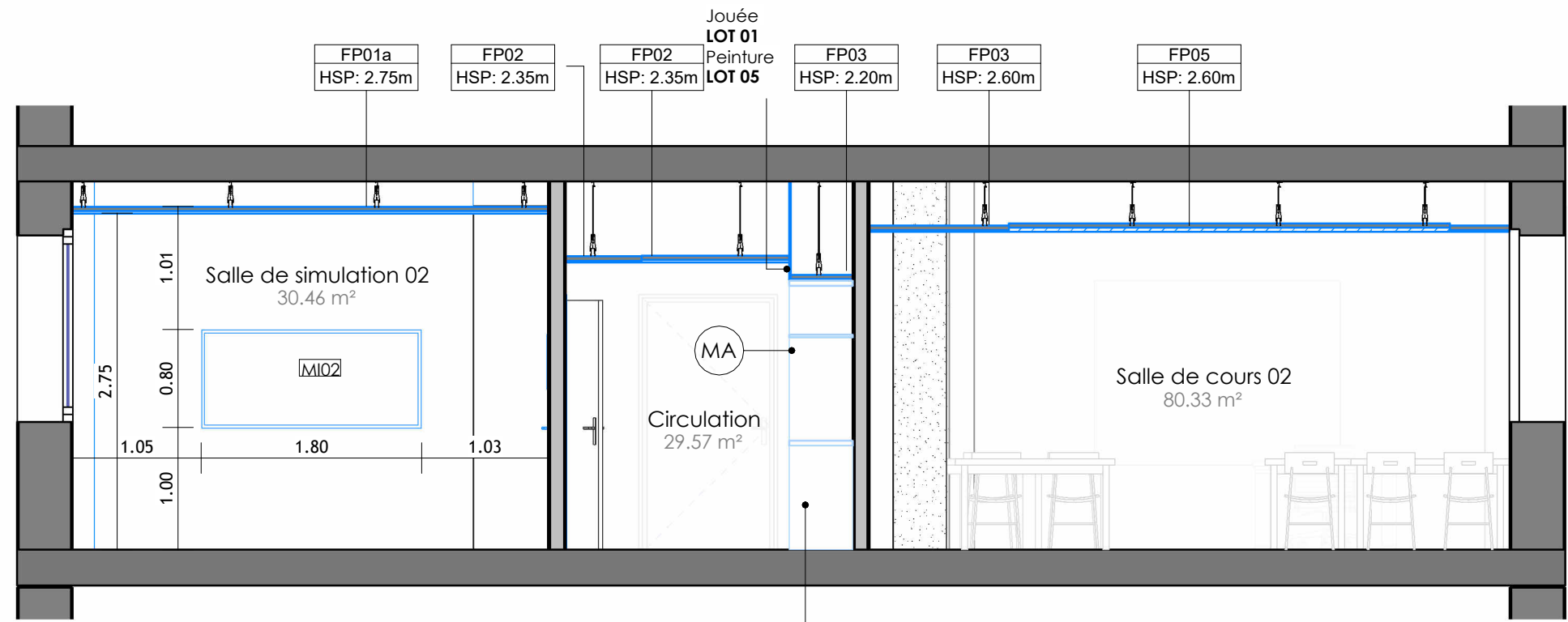

2 | COUPE 02
Ech : 1 : 50

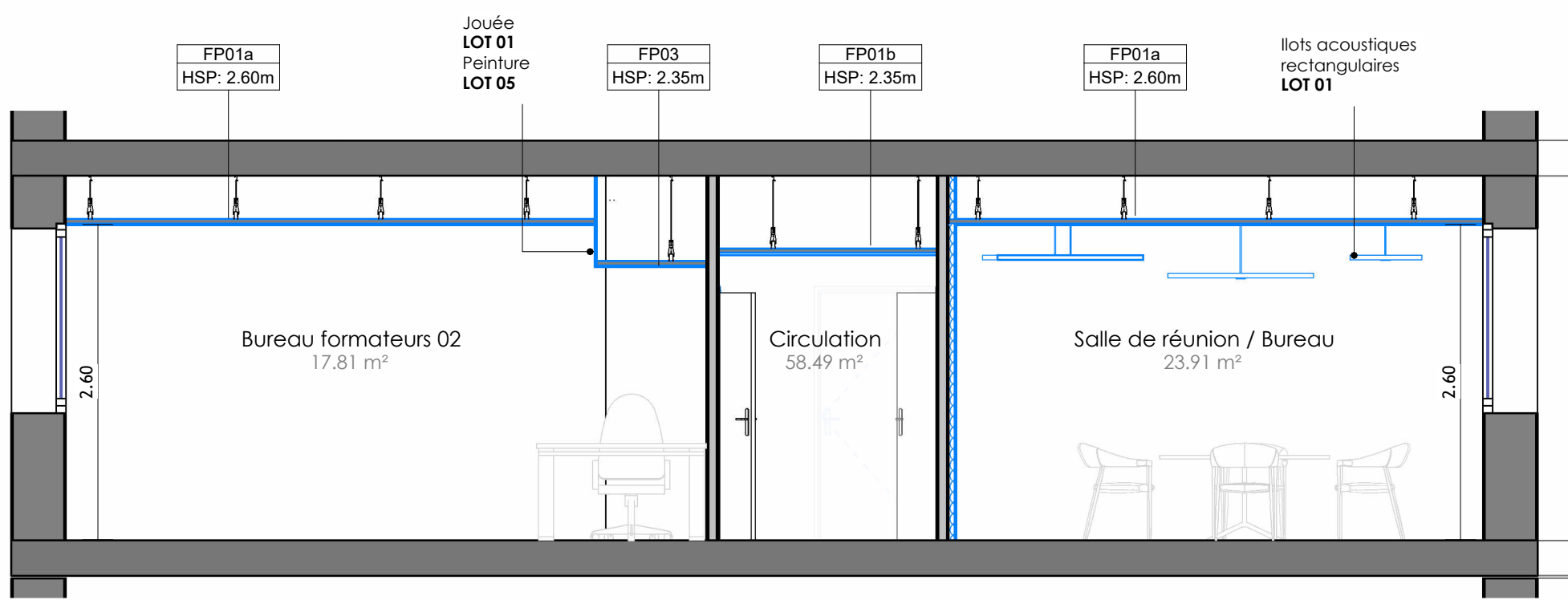

3 | COUPE 03
Ech : 1 : 50

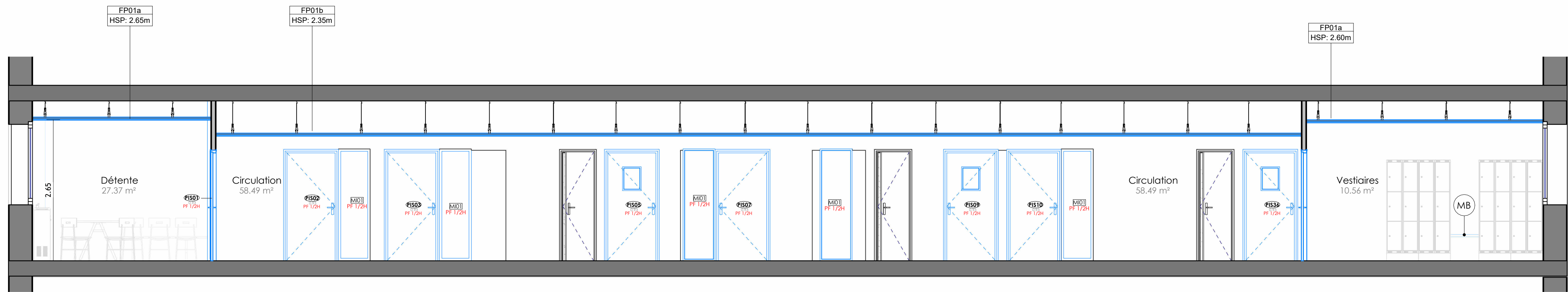

4 | COUPE 04
Ech : 1 : 50

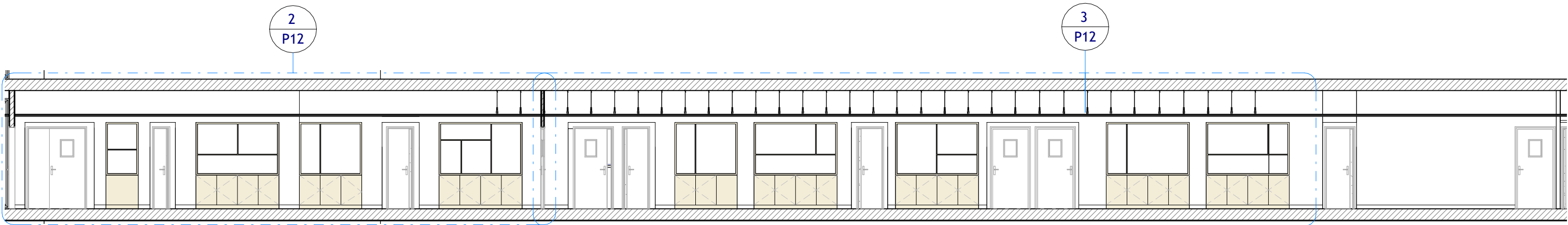

1 ELEVATION DE PRINCIPE - CIRCULATION PRINCIPALE - VUE GENERALE
Ech : 1 : 100

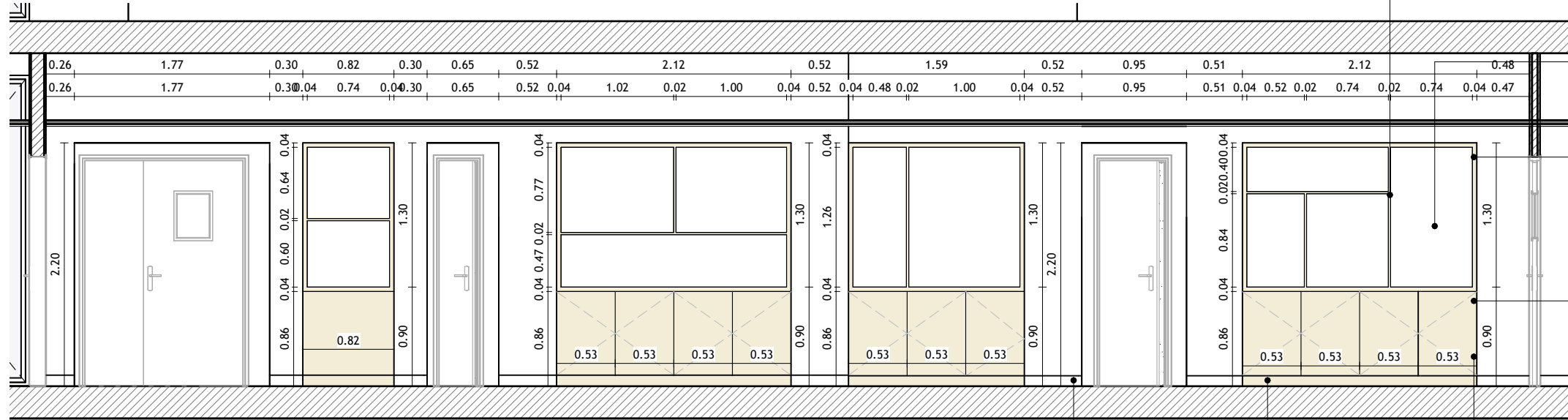

2 ELEVATION DE PRINCIPE - CIRCULATION PRINCIPALE - ZONE 1
Ech : 1 : 50

- Etagères des alcoves
Partition verticales et horizontales en panneaux de particules 19mm
Finition stratifiée
LOT 02
- Mise en peinture du fond
Teinte suivant étude couleur
jointe
LOT 05
- Panneau de particules 40mm, finition stratifié suivant étude couleur jointe
LOT 02
- Portes de placard en panneau de particules 19mm, finition stratifié suivant étude couleur jointe
LOT 02
- Rangement bas, compris fond, avec 1 tablettes intermédiaire réglable en hauteur, mélaminé
LOT 02

Plinthe bois 10cm
LOT 02
Finition peinture teinte
ditto stratifié des
rangements bas
LOT 05

Socle à hauteur de
plinthe
Sans retrait
Finition stratifié
LOT 02

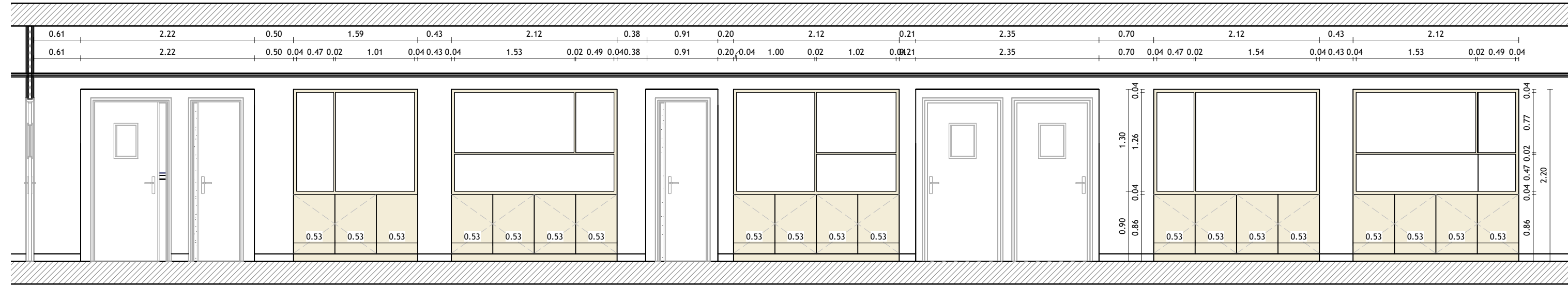

3 ELEVATION DE PRINCIPE - CIRCULATION PRINCIPALE - ZONE 2
Ech : 1 : 50

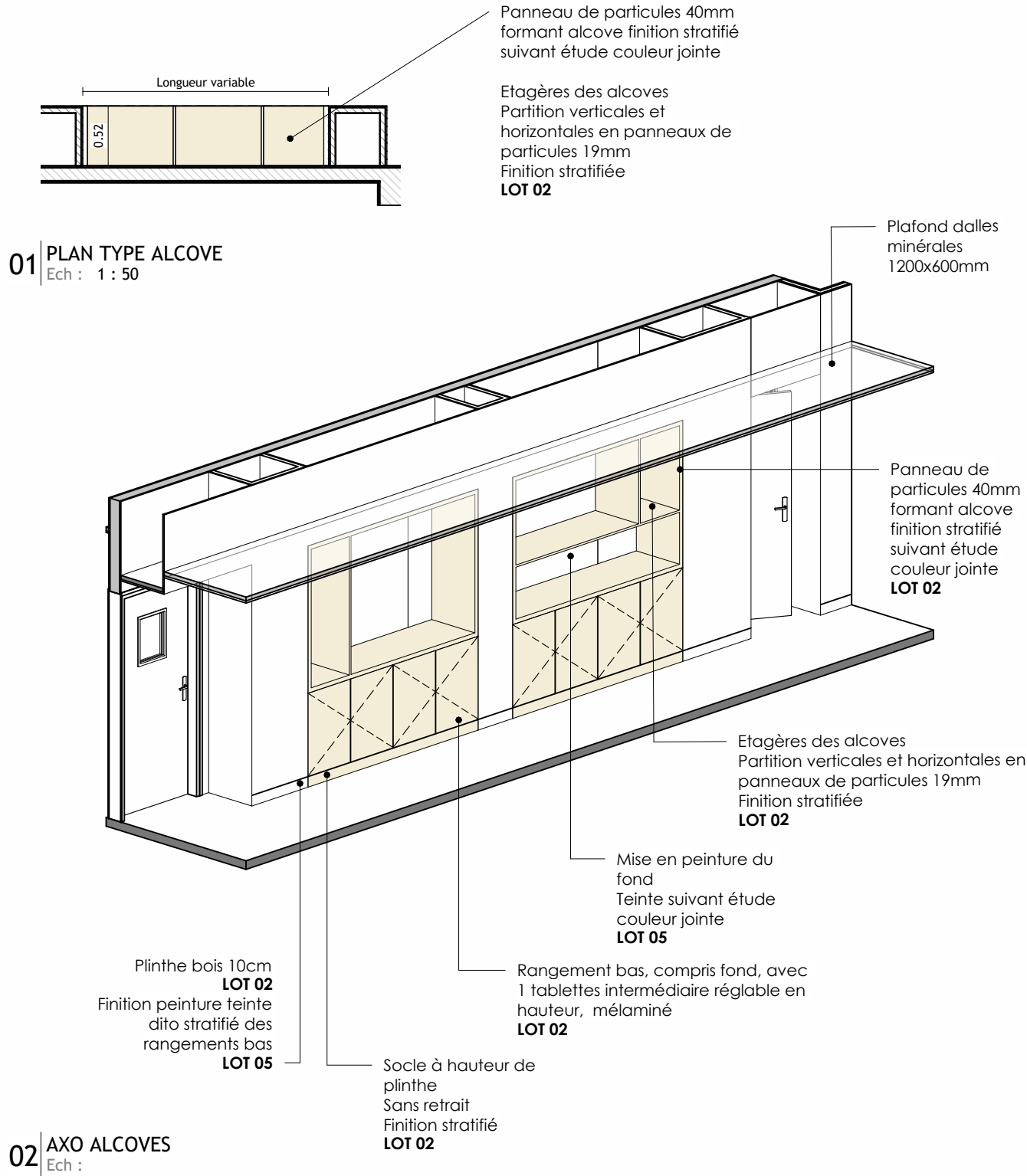

02 | AXO ALCOVES
Ech :

Panneau de particules aggloméré
Finition stratifiée HPL de chez POLYREY sur l'ensemble des faces vues y compris sous face
Fixation murale
Ht assise = 45cm

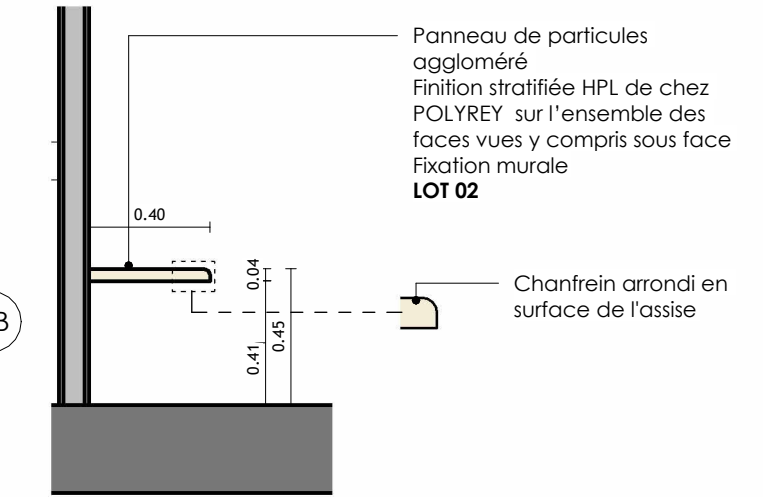
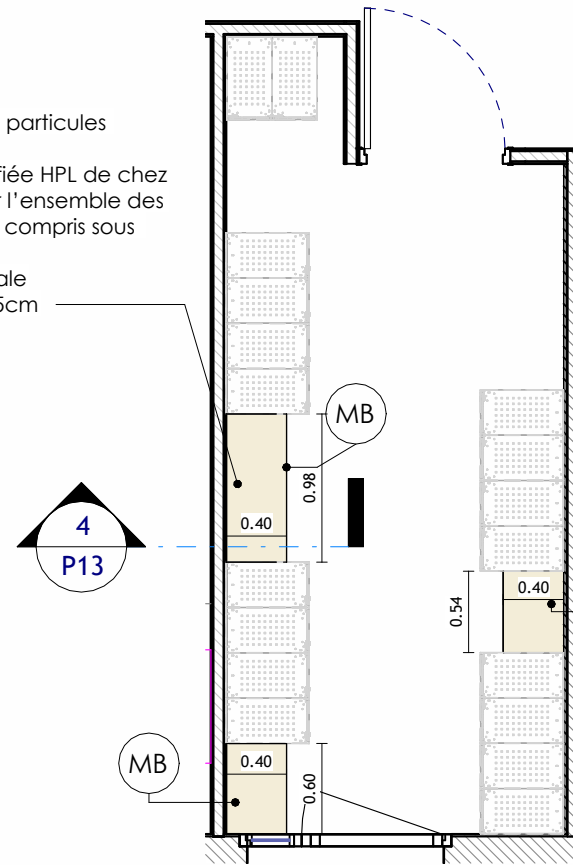

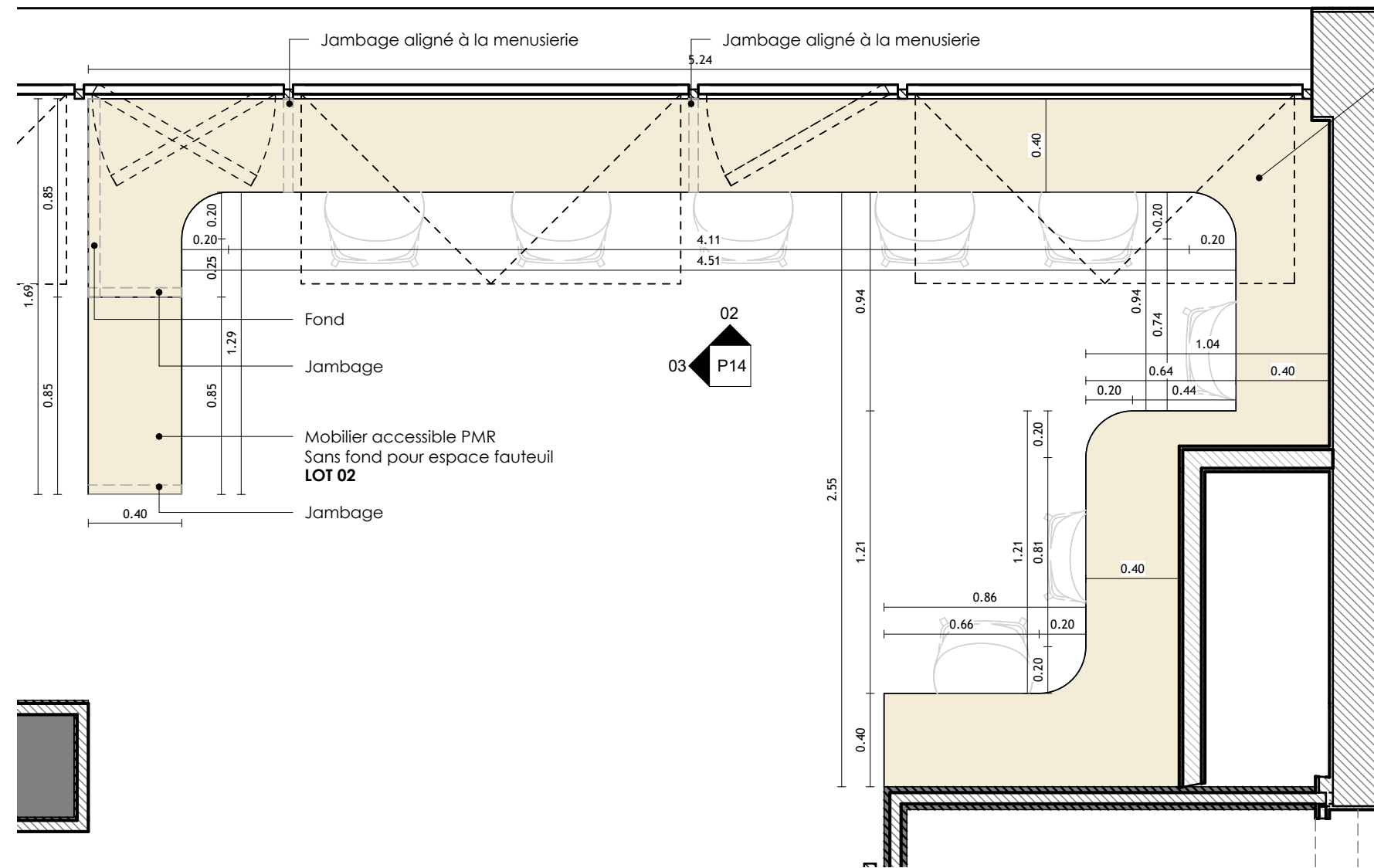

01 PLAN MANGE DEBOUT
Ech : 1 : 25

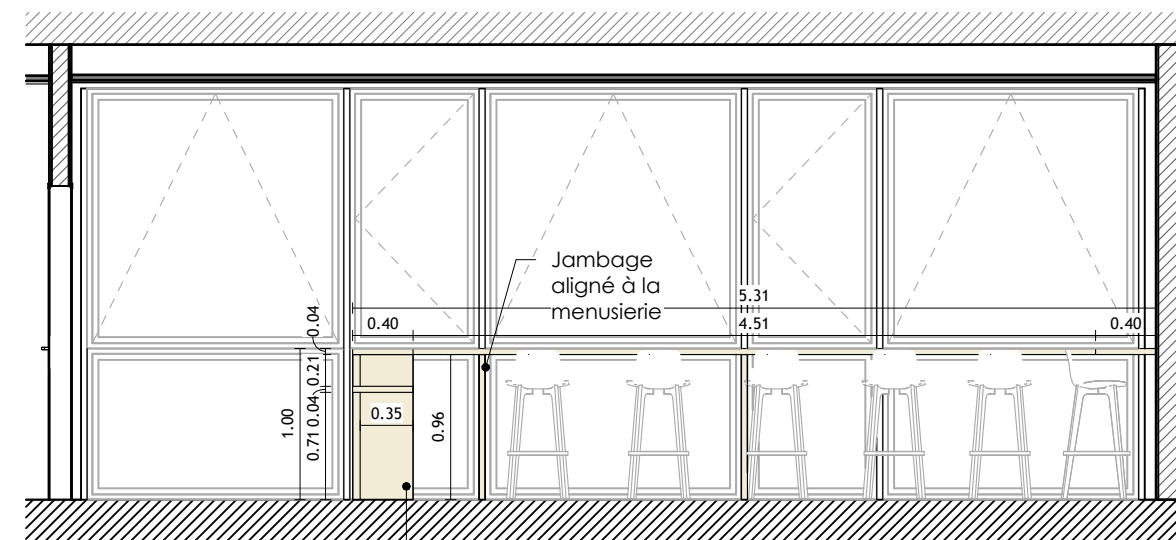

02 ELEVATION MANGE DEBOUT 01
Ech : 1 : 50

Mobilier accessible PMR
Sans fond pour espace fauteuil
LOT 02

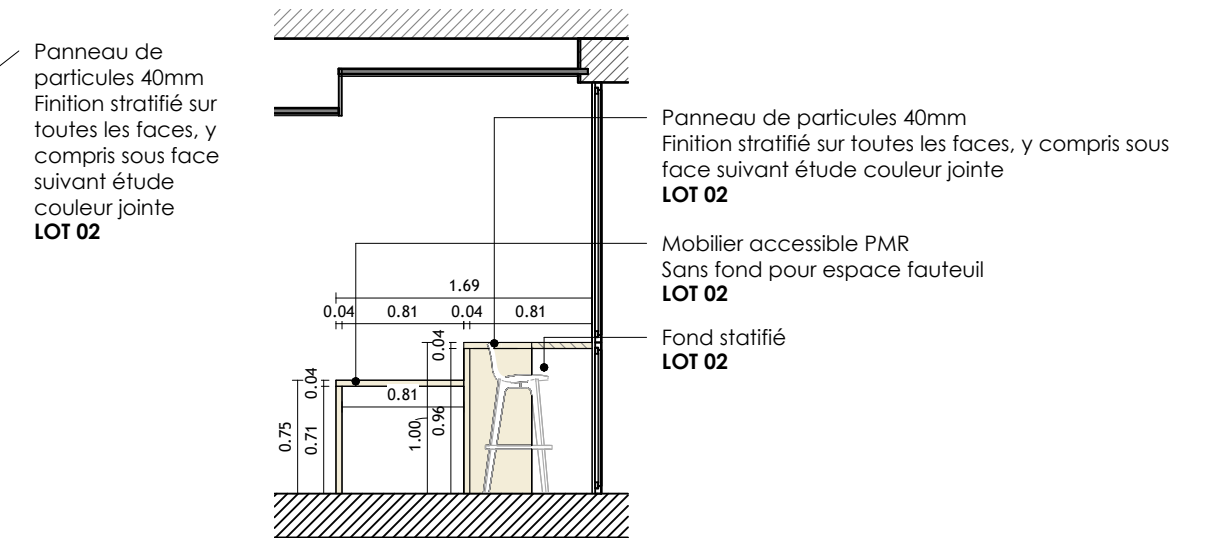

03 ELEVATION MANGE DEBOUT 02
Ech : 1 : 50

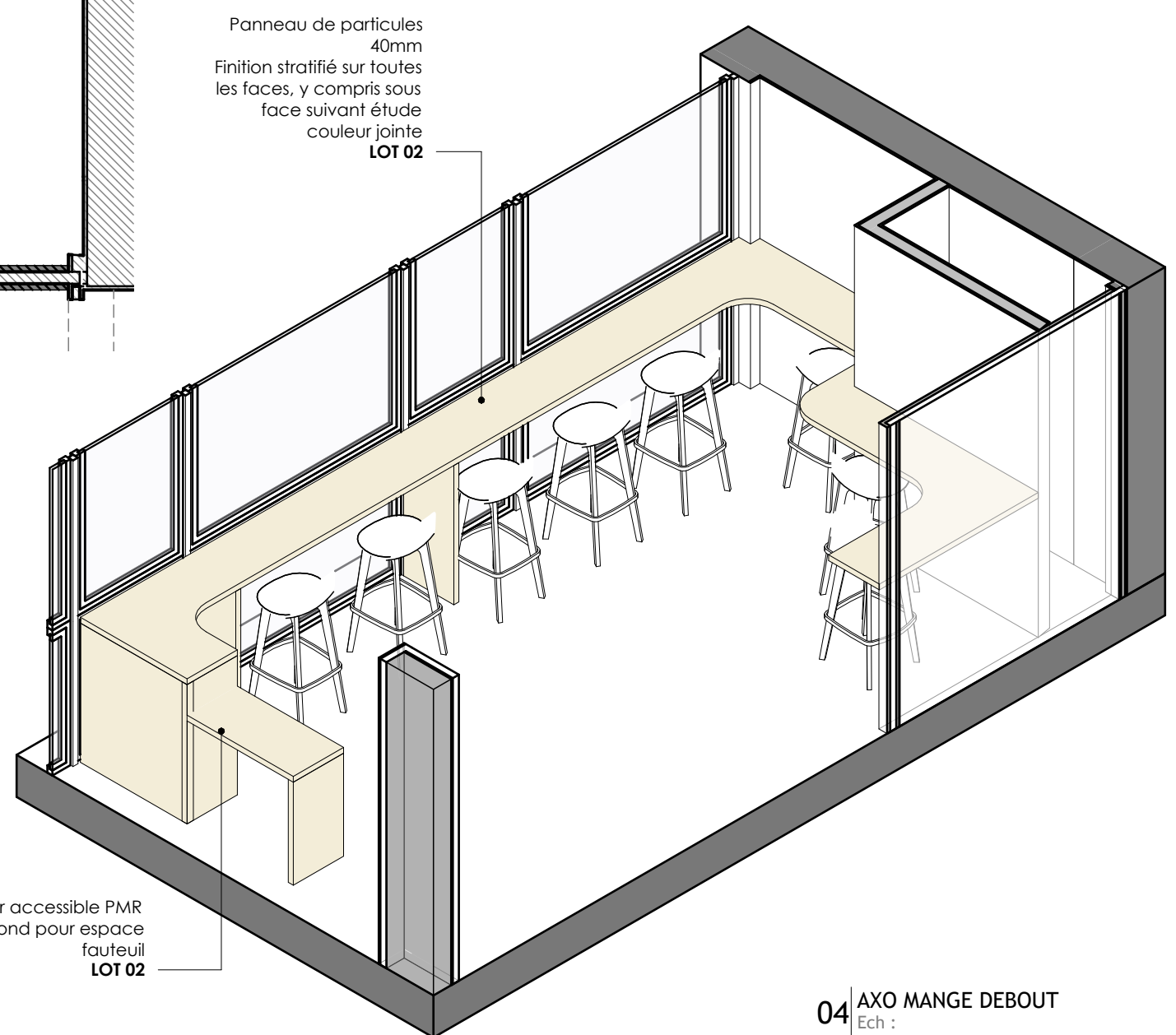

04 AXO MANGE DEBOUT
Ech :

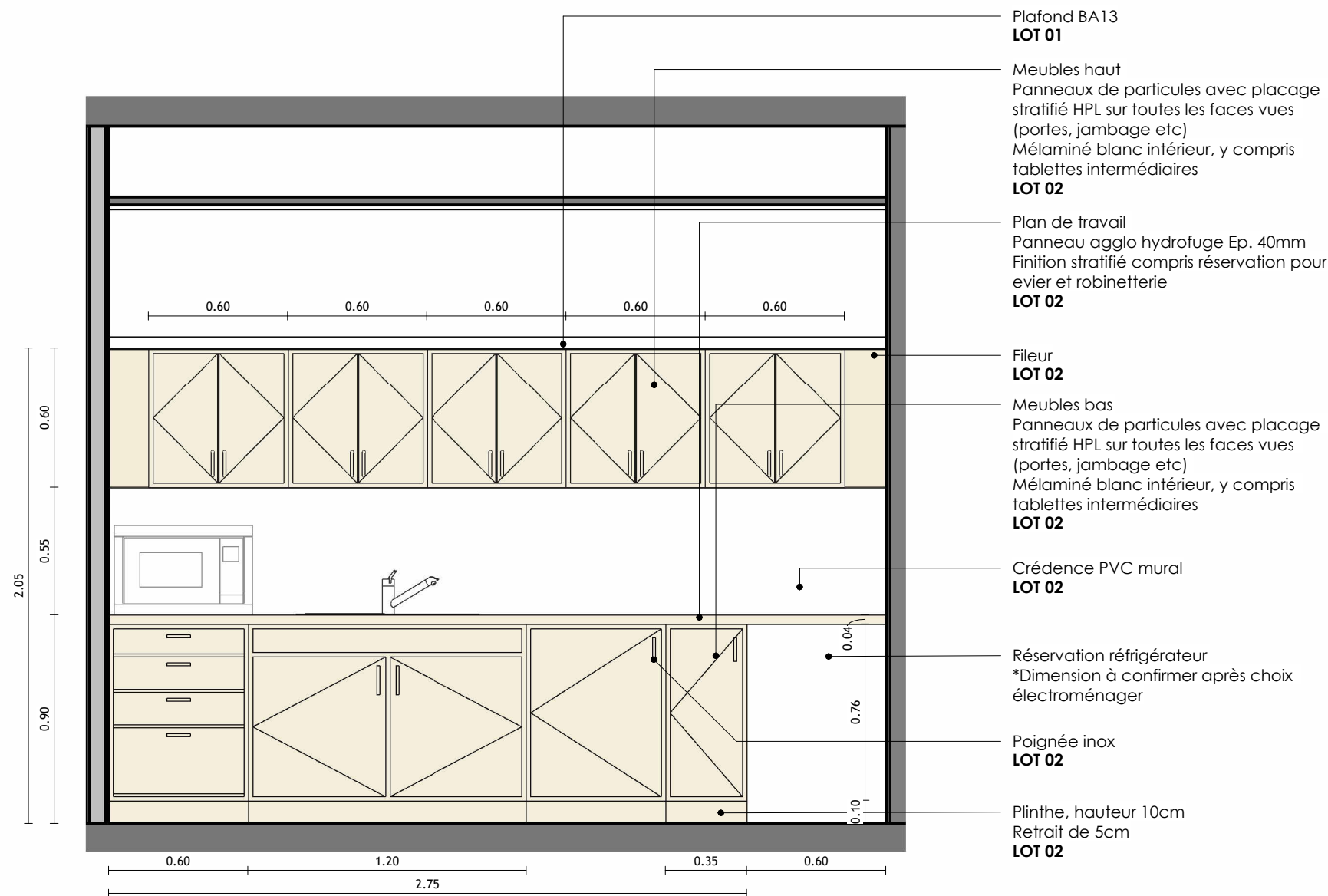

01 ELEVATION KITCHENETTE SALLE DE DETENTE PERSONNEL
Ech : 1 : 25

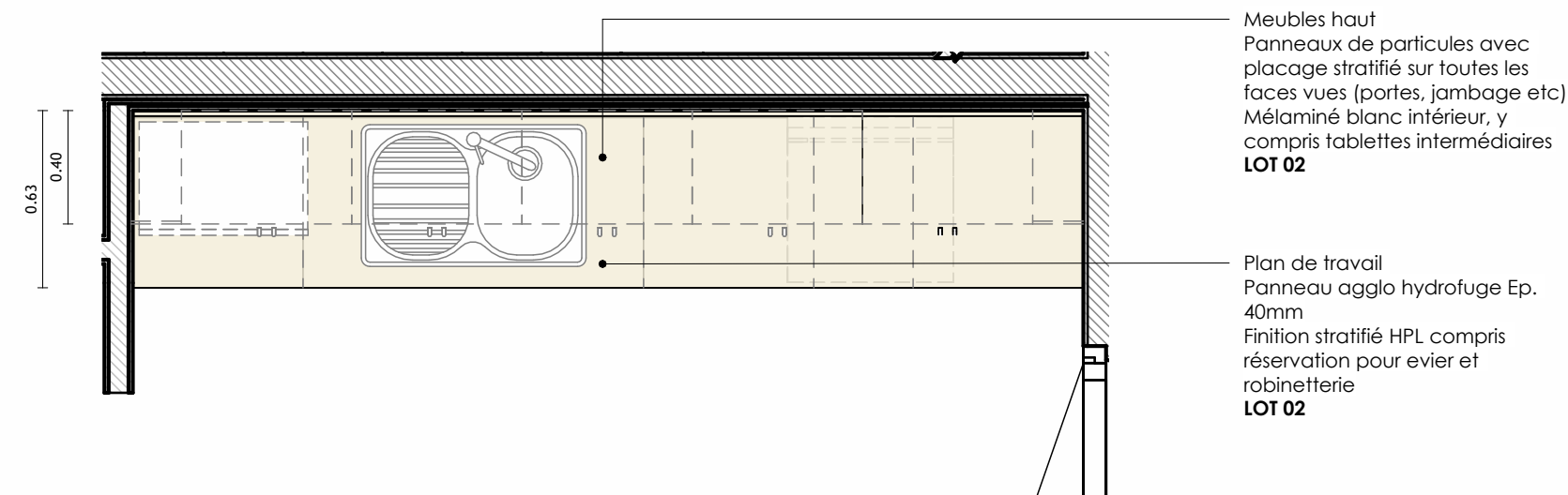

02 PLAN KITCHENETTE SALLE DE DETENTE PERSONNEL
Ech : 1 : 25

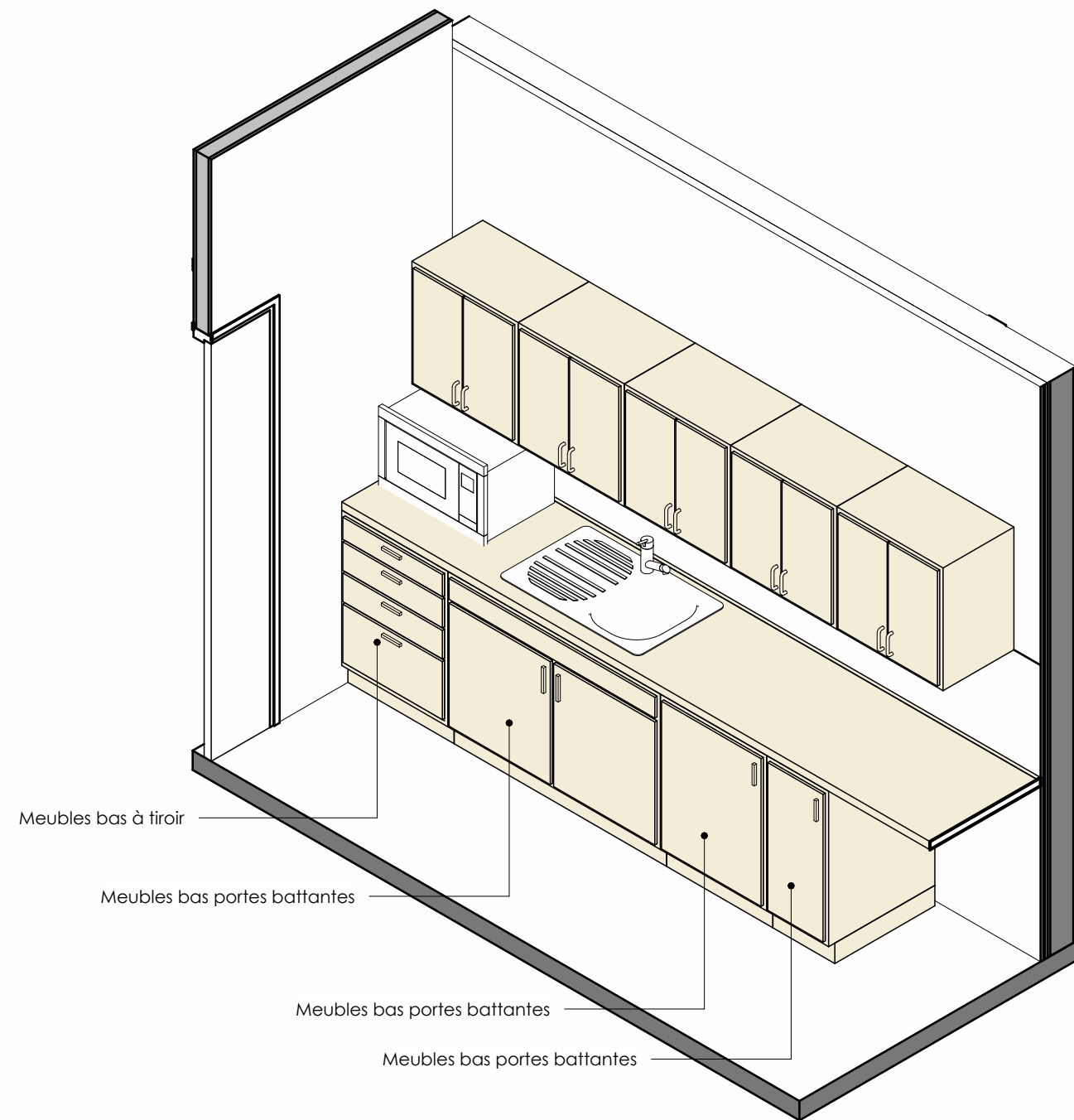

03 AXO KITCHENETTE SALLE DE DETENTE PERSONNEL
Ech :

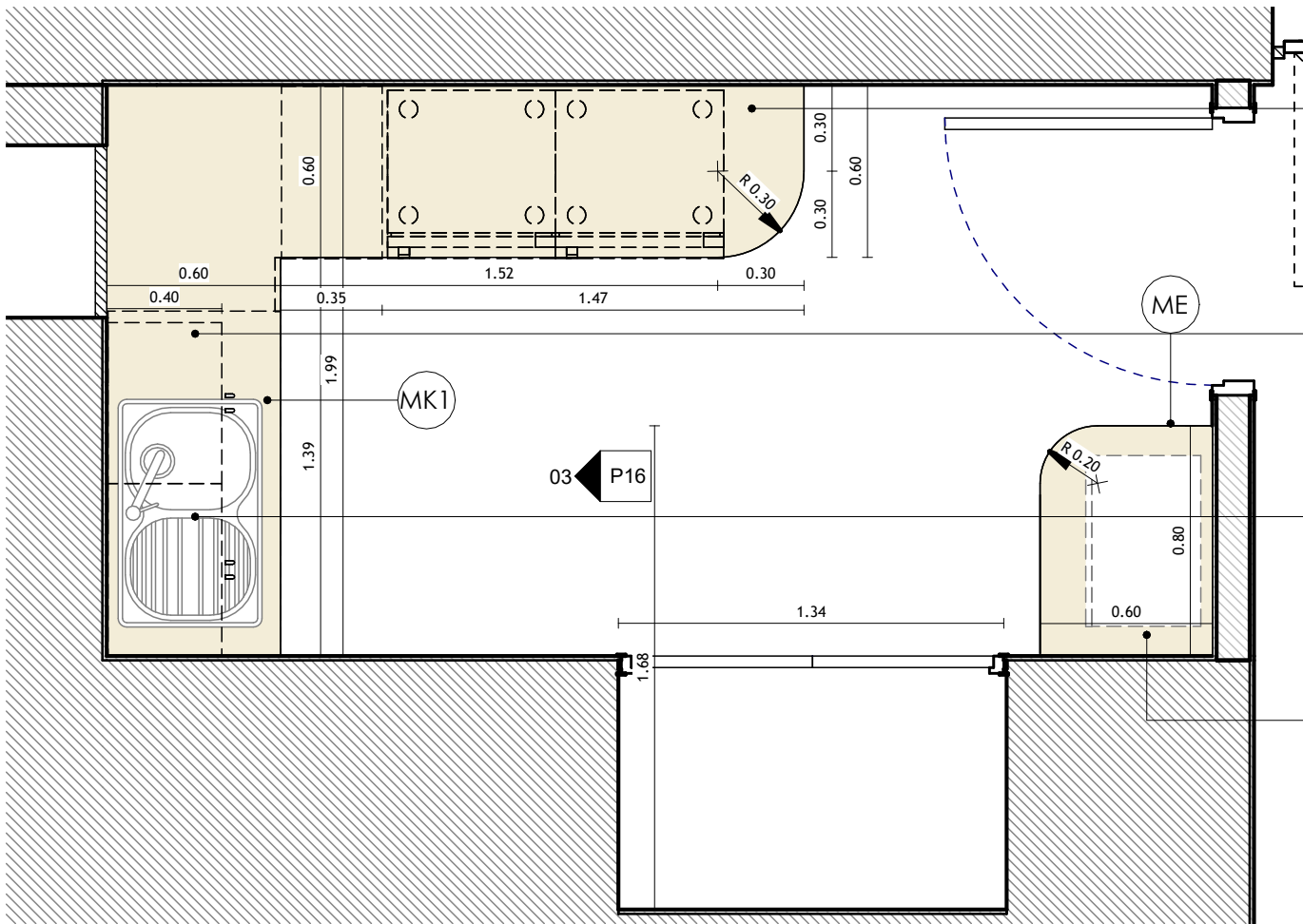

01 PLAN KITCHENETTE ETUDIANTS
Ech : 1 : 25

- Plan de travail
Panneau agglo hydrofuge
Ep. 40mm
Finition stratifié compris
réserve pour evier et
robinetterie
LOT 02
- Meubles bas
Panneaux de particules avec
placage stratifié HPL sur toutes les
faces vues (portes, jambage etc)
Mélaminé blanc intérieur, y compris
tablettes intermédiaires
LOT 02
- Meubles haut
Panneaux de particules avec
placage stratifié HPL sur toutes les
faces vues (portes, jambage etc)
Mélaminé blanc intérieur, y
compris tablettes intermédiaires
LOT 02
- Etagères X 2 Panneau agglo
Ep. 19mm
Finition stratifié HPL
LOT 02

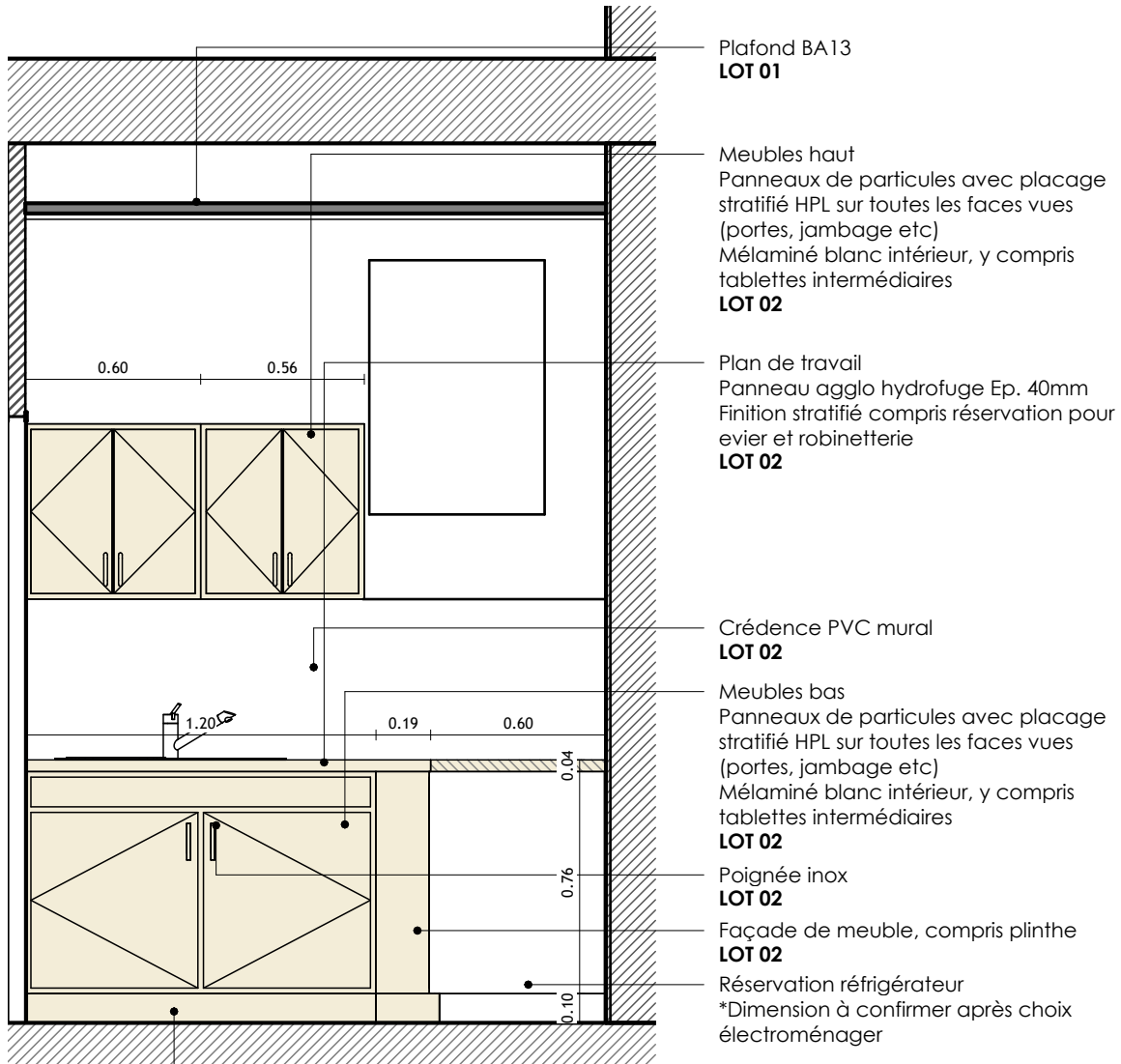

03 ELEVATION KITCHENETTE ETUDIANTS 01
Ech : 1 : 25

- Plafond BA13
LOT 01
- Meubles haut
Panneaux de particules avec placage
stratifié HPL sur toutes les faces vues
(portes, jambage etc)
Mélaminé blanc intérieur, y compris
tablettes intermédiaires
LOT 02
- Plan de travail
Panneau agglo hydrofuge Ep. 40mm
Finition stratifié compris réserve pour
evier et robinetterie
LOT 02
- Crédence PVC mural
LOT 02
- Meubles bas
Panneaux de particules avec placage
stratifié HPL sur toutes les faces vues
(portes, jambage etc)
Mélaminé blanc intérieur, y compris
tablettes intermédiaires
LOT 02
- Poignée inox
LOT 02
- Façade de meuble, compris plinthe
LOT 02
- Réservation réfrigérateur
*Dimension à confirmer après choix
électroménager
- Plinthe, hauteur 10cm
Retrait de 5cm
LOT 02

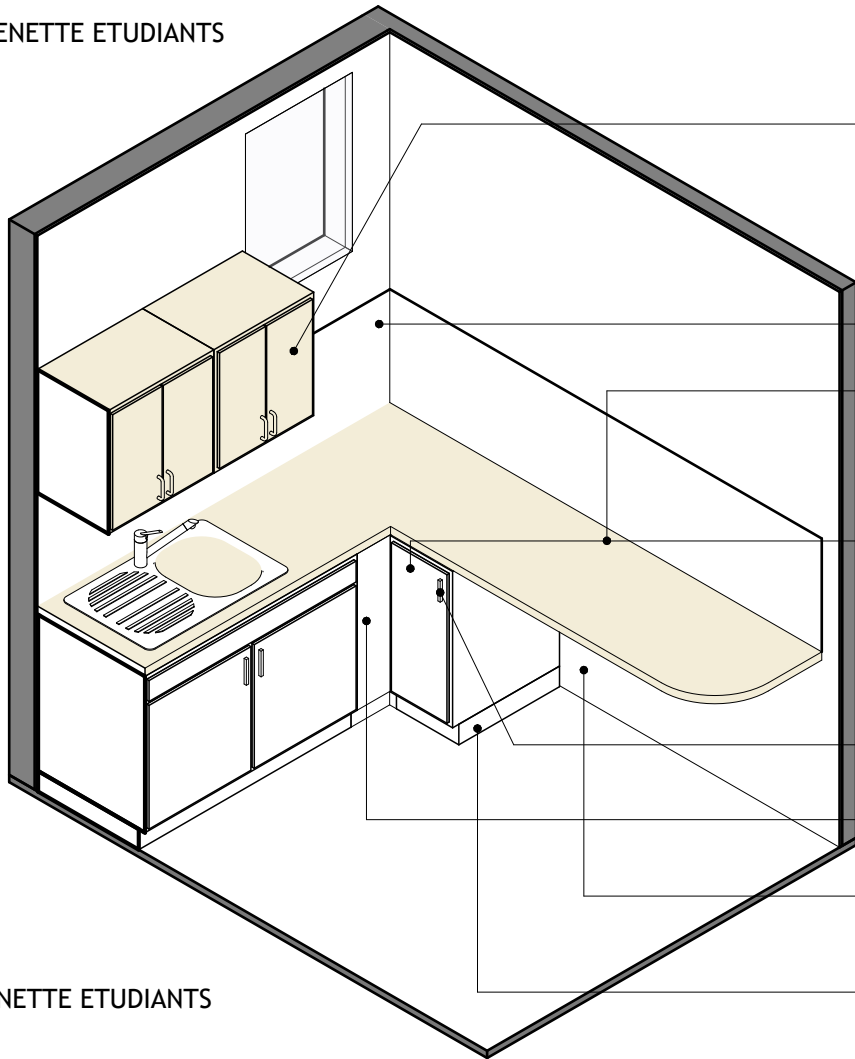

02 AXO KITCHENETTE ETUDIANTS
Ech :

- Meubles haut
Panneaux de particules avec placage
stratifié HPL sur toutes les faces vues
(portes, jambage etc)
Mélaminé blanc intérieur, y compris
tablettes intermédiaires
LOT 02
- Crédence PVC mural
LOT 02
- Plan de travail
Panneau agglo hydrofuge Ep. 40mm
Finition stratifié compris réserve pour
evier et robinetterie
LOT 02
- Meubles bas
Panneaux de particules avec placage
stratifié HPL sur toutes les faces vues
(portes, jambage etc)
Mélaminé blanc intérieur, y compris
tablettes intermédiaires
LOT 02
- Poignée inox
LOT 02
- Façade de meuble, compris plinthe
LOT 02
- Réservation réfrigérateur
*Dimension à confirmer après choix
électroménager
- Plinthe, hauteur 10cm
Retrait de 5cm
LOT 02

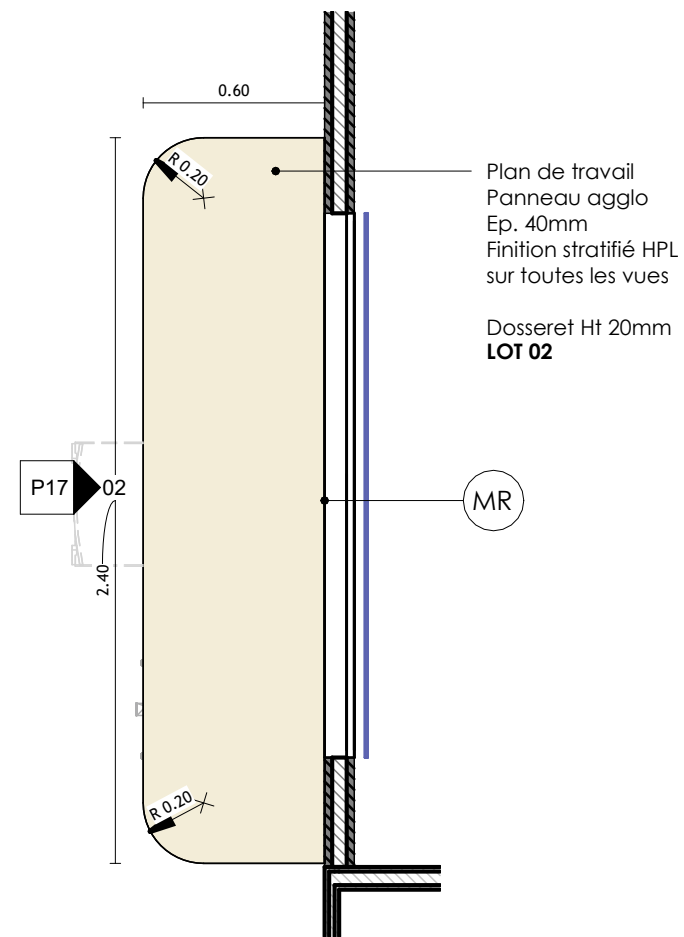

01 | PLAN DE TRAVAIL REGIE - PLAN TYPE
Ech : 1 : 25

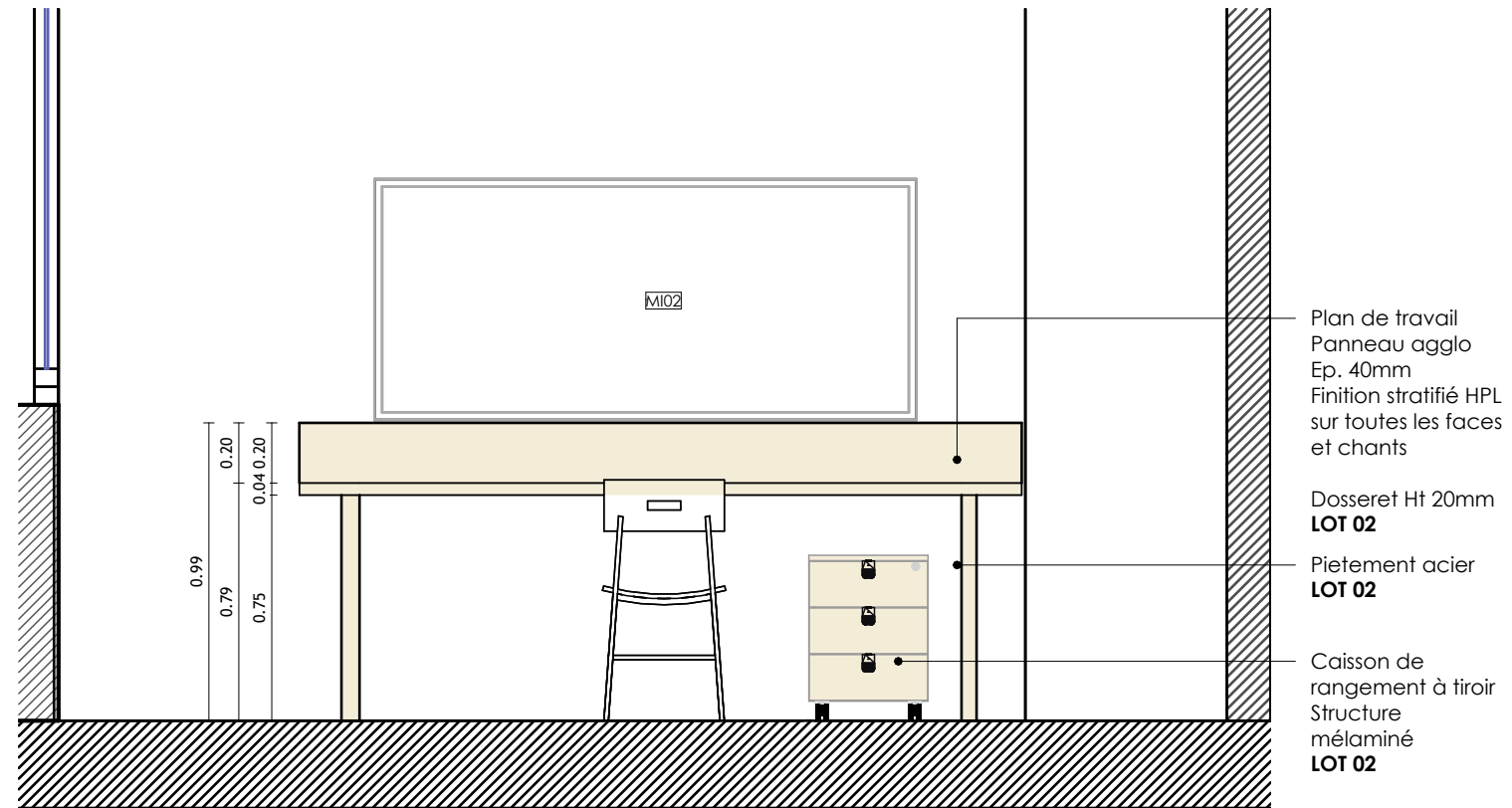

02 | PLAN DE TRAVAIL REGIES - ELEVATION TYPE
Ech : 1 : 25

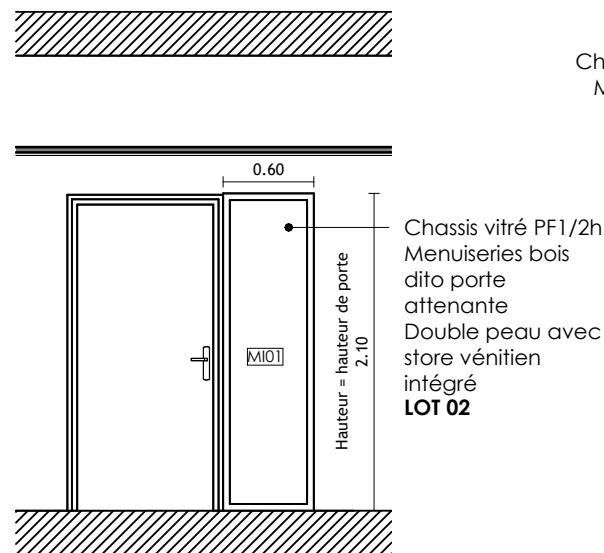

03 | Elevation Type - Chassis MI01
Ech : 1 : 50

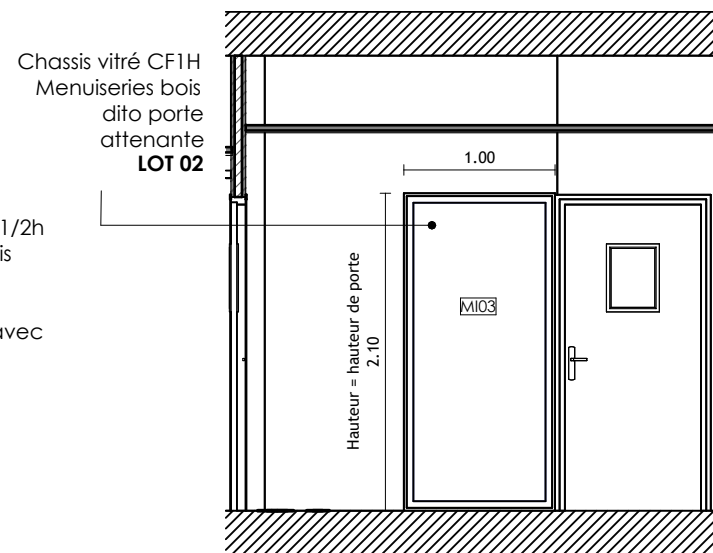

04 | Elevation type - Chassis MI03
Ech : 1 : 50

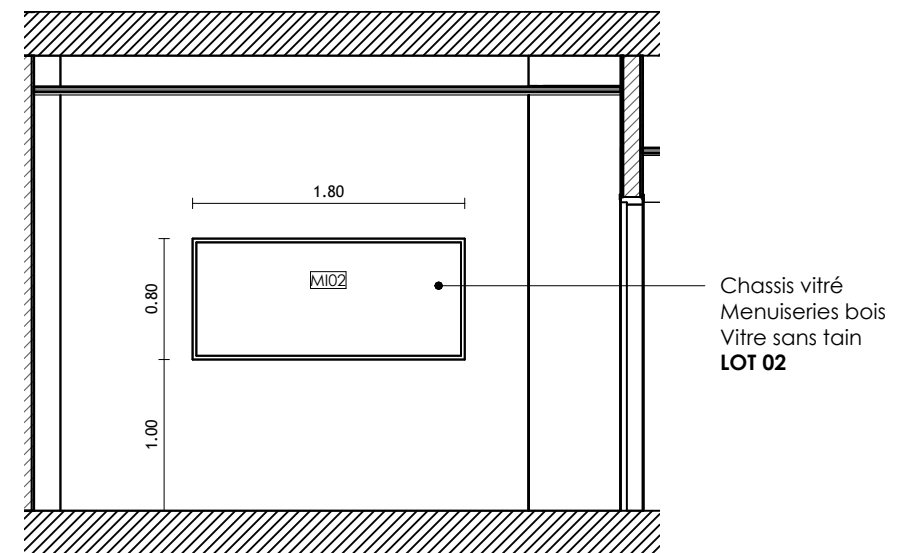

05 | Elevation type - Chassis MI02
Ech : 1 : 50